ප්‍රාදේශීය ලේකම් කාර්යාලය
හල්දුම්මුල්ල

ප්‍රාදේශීය සම්පත් පැතිකඩ
2025

දැක්ම

"ජනහිතකාමී සේවාව තුළින් විශිෂ්ටත්වයට"

මෙහෙවර

ප්‍රදේශයේ ජනතාවගේ ආර්ථික, සමාජීය, සංස්කෘතික සංවර්ධනයට ඉවහල්වන්නාවූ කාර්යයන් හා සේවාවන් රාජ්‍ය ප්‍රතිපත්තිවලට අනුකූලව ප්‍රදේශයේ ජනතාවට නොඅඩුව, කලට වේලාවට, කාර්යක්ෂමව හා අපක්ෂපාතීව ඉටු කිරීම.

අඩංගු

01. හිමිකම්

1.1. ප්‍රාදේශීය සංවර්ධන කොට්ඨාසයේ වගේ ක්ෂේත්‍ර හිමිකම් 11

1.2. ලබා දෙන්නන්ගේ හිමිකම් 12

1.3. කොට්ඨාසයේ සහලුකිරීම සහ අත්හලුකිරීම කොන්දේසි 13

02. ප්‍රාදේශීය සංවර්ධන කොට්ඨාසයේ ලබා දී තිබෙන්නේ වගේ සහ ඉතිහාසය කොන්දේසි

2.1. ප්‍රාදේශීය සංවර්ධන කොට්ඨාසයේ ලබා දී තිබෙන්නේ වගේ හිමිකම් කොන්දේසි 14

03. ජනලේඛනය

3.1. වගේ අනුව කොන්දේසිය 20

3.2. අදාළ ප්‍රදේශය තුළ සහ වගේ කොන්ත්‍රාත් අනුව අනුව කොන්දේසිය 21

3.3. ගැමියන් අනුව කොන්දේසිය 22

3.4. ලිංගික අනුව කොන්දේසිය 23

3.5. කොන්ත්‍රාත්/ලබන්නන් අනුව කොන්දේසිය 24

3.6. 2025 වර්ෂය තුළ නිකුත්වීම් ප්‍ර උ කොස්, වර්ගය, වර්ගය සහ හිමිකම් කොන්දේසි 25

3.7. උපදේශන කොන්ත්‍රාත්කරුවන්ගේ/ලබන්නන් කොන්දේසි ප්‍රස්තාව 26

3.8.1 ගැමියන් අනුව කොන්දේසිය 27

3.8.2 වගේ අනුව 15 - 59 කොට්ඨාසයේ ප්‍රස්තාව 28

3.9. ලිංගික හිමිකම් කොන්දේසිය 29

04. ගෙවීම් නිදහස්කිරීම සහ ගෙවීම් නිදහස්කිරීම

4.1. අදාළ ප්‍රදේශය තුළ ගෙවීම් නිදහස්කිරීම සහ ගෙවීම් නිදහස්කිරීම පිළිබඳ ප්‍රස්තාව 30

4.2. වගේ කොන්ත්‍රාත් අනුව ගෙවීම් නිදහස්කිරීම සහ ගෙවීම් නිදහස්කිරීම පිළිබඳ ප්‍රස්තාව 31

4.3. කොන්ත්‍රාත් වර්ගය අනුව ගෙවීම් නිදහස්කිරීම සහ ගෙවීම් නිදහස්කිරීම පිළිබඳ ප්‍රස්තාව 32

4.4. ලිංගික අනුව ගෙවීම් නිදහස්කිරීම පිළිබඳ ප්‍රස්තාව 33

05. හිමිකම සිදුවීම කොන්දේසි

5.1. හිමිකම සහ අනුරූප ප්‍රස්තාව 34

5.2. හිමිකම් වලදී අනුව අදාළ හිමිකම ගිණුම් ලබන්න 35

5.3. මිනිස් ඉදිකිරීම් අනුව කොන්ත්‍රාත්කරුවන් ගැනී දුරිය අනුව හිමිකම ගිණුම් ලබන්න 36

5.4. වගා ඉදිකිරීම් අනුව කොන්ත්‍රාත්කරුවන් ගැනී දුරිය අනුව හිමිකම ගිණුම් ලබන්න 37

5.5. ගැමියන් ඉදිකිරීම් අනුව කොන්ත්‍රාත්කරුවන් ගැනී දුරිය අනුව හිමිකම ගිණුම් ලබන්න 38

5.6. හිමිකම සිදුවන ප්‍රස්තාවන්ගේ ප්‍රස්තාව අනුව හිමිකම ගිණුම් ලබන්න 39

5.7. ගැමියන්ගේ ප්‍රස්තාවන්ගේ ප්‍රස්තාව අනුව හිමිකම ගිණුම් ලබන්න 40

5.8. [illegible] 41
5.9. [illegible] 42
5.10. [illegible] 43
5.11. [illegible] 44

06. [illegible]

6.1. [illegible] 45
6.2. [illegible] 46
6.3. [illegible] 46
6.4. [illegible] 48
6.5. [illegible] 48
6.6. [illegible] 49
6.7. [illegible] 50
6.8. [illegible] 53
6.9. [illegible] 54
6.10. [illegible] 55
6.11. [illegible] 55
6.12. [illegible] 56
6.13. [illegible] 56
6.14. [illegible] 57
6.15. [illegible] 58
6.16. [illegible] 59

7. [illegible]

7.1. [illegible] 60
7.2. [illegible] 60
7.3. [illegible] 60
7.4. [illegible] 61
7.5. [illegible] 62
7.6. [illegible] 63
7.7. [illegible] 64
7.8. [illegible] 67

08. [illegible]

8.1.1. [illegible] 68
8.1.2. [illegible] 69
8.1.3. [illegible] 70

8.1.4 [illegible] 71
8.1.5 [illegible] 72
8.2 [illegible] 73
8.3 [illegible] 74
8.4. [illegible] 76
8.5. [illegible] 77
8.6 [illegible] 82

8.7. [illegible] අංශයන්

8.7.1 [illegible] 83
8.7.2 [illegible] 86
8.7.3 [illegible] 89
8.7.4 [illegible] 92
8.8 [illegible] 96
8.9 [illegible] 98
8.10 [illegible] 101
8.11 [illegible] 101
8.11.1 [illegible] 103
8.11.2 [illegible] 105
8.12 [illegible] 106

09. සංවිධානමය, වැටුප් වගකීම් හා කාර්යමය කලාපයන්

9.1 [illegible] 108
9.2 [illegible] 109
9.3 [illegible] 110
9.4 [illegible] - 2025 [illegible] 111
9.5 [illegible] - 2025 [illegible] 114
9.6 [illegible] 117
9.7 [illegible] 118
9.8 [illegible] - 2025 119
9.9 [illegible] 119
9.10 [illegible] 120
9.11 [illegible] 121
9.12 [illegible] 122
9.13 [illegible] 123

9.14. පී. සලිත්, පලපුරු, අගයකරන සහ මිනුම් ආදී වූ ගණිත හෝ තාක්ෂණික ක්ෂේත්‍රයන් හා ස්ථාන
9.14.1 ධනාත්මක අංකගණිත හෝ තාක්ෂණික ක්ෂේත්‍ර ස්ථාන 124
9.14.2 ඍණාත්මක අංකගණිත හෝ තාක්ෂණික ක්ෂේත්‍ර ස්ථාන 125
9.14.3 ගණිත හෝ තාක්ෂණික ක්ෂේත්‍ර අවශ්‍යතා ස්ථාන 126
9.15. වල අත්තරගතිකරණ ලක්ෂණ හෝ වල පිළිබඳ විමසීම 127
9.16. වෙන ලබා ඇති ලක්ෂණ හෝ සන්නිවේදනය 127

10. රක්ෂිත හා රහස් තොරතුරු ලබාදීම හා වාර්තාවන පිළිබඳතොරතුරු

10.1. රක්ෂිත හා රහස් තොරතුරු ලබාදීම 128
10.2. ගොනු වාර්තාවන 130
10.3. ලුප්ත වාර්තාවන 131
10.4. අගයන් දීමනාවන් හෝ වාර්තාවන් කරන ලදී ලබාගැනීම 135

11. කර්මචාරීන හා වියපෘත

11.1. කොන්ත්‍රාත්තුවේ විස්තරය-වී කර ඇති ස්ථානය ලබාගැනීම 136
11.2. කොන්ත්‍රාත්තුවේ විස්තරයන්හෙන් ලුප්ත කොන්ත්‍රාත් හා වියපෘත ස්ථානත් 137
11.3. කොන්ත්‍රාත්තුවේ ස්ථානීය නිශ්චිතතා කර්මචාරීන 138
11.4. කොන්ත්‍රාත්තුවේ ඇති ඇගිය කර්මචාරීන කරගැනීම 139
11.5. ස්ථිරය කර්මචාරීය 140
11.6. ස්ථිර කරගැනීමත් 141
11.7. කොන්ත්‍රාත්තුවේ වල පිළිබඳ විමසීම 142
11.8. කොන්ත්‍රාත්තුවේ ස්ථානීය වැරදි කොන්ත්‍රාත්තුවත් 142
11.9. කොන්ත්‍රාත්තුවේ ස්ථානීය කරගත් වැරදිකරුවත් 143
11.10. ගැල වියපෘතකරණ 144
11.11. ඇතිය ගැනෙන කරගැනීම 144

12. ආදායම තක්සේරුවත් පිළිබඳ තොරතුරු

12.1. කොන්ත්‍රාත්තුවේ ගත පිළිබඳ ආදායම කරගැනීම 145
12.2. ආදායම තක්සේරු කරගැනීමේ කරගැනීම හෝ වූ ඉල්ලීමක්තුන් කරගැනීම 146
12.3. ගතුකිම කොන්ත්‍රාත් කරගත් ස්ථිති ආදායම තක්සේරුව තිබා පිළිබඳ ගැනීම 148

13. ගැටලුවක ස්ථානය, අපහරණීය වටිනාකමින් ඇති ස්ථානය

13.1. ගැටලුවක ස්ථානය පිළිබඳ තොරතුරු 149
13.2. ගැටලුවක්තුන් ඇගය කරගැනීමේ කොන්ත්‍රාත් කොන්ත්‍රාත් ස්ථානය 150
13.3. ඇගැවීමේ ස්ථානීය වියදමත් වියදමත් ස්ථානය පිළිබඳ තොරතුරු 153

14.පරිගණක සහනාධාර පිළිබඳ තොරතුරු

14.1.පාසල් ප්‍රාථමික අධ්‍යාපන අවශ්‍යතා සඳහා පාසල් මට්ටමින් පිළිබඳ තොරතුරු 155

14.2.පාසල් මට්ටම් ප්‍රාථමික අධ්‍යාපනයේදීවලට සඳහා පාසල් අවශ්‍යතා පාසල් මට්ටමින් පිළිබඳ තොරතුරු 155

14.3.පාසල් පදනම් ගොඩනැගීම් පිළිබඳ අවශ්‍යතා පාසල් මට්ටමින් පිළිබඳ තොරතුරු 156

14.4.පාසල් තොරතුරු 159

14.5.ආණ්ඩුවෙන් පාසල් අවශ්‍යතා සඳහා ලැබුණු පොදුවේ ගොඩනැගීම් හා ප්‍රතිපාදන 160

14.6. ප්‍රාථමික ලේඛන පිළිබඳ තොරතුරු 161

14.7.පාසල් හා පොදුවේ ක්‍රීඩා පිළිබඳ තොරතුරු 161

14.8.ක්‍රීඩාවන් පිළිබඳ තොරතුරු 162

15.ආදායම්වලින් වියදම් කිරීම්,මුදල් කිරීම්වලින්,වියදම් හා ප්‍රග්‍රහණ ගොඩනැගීම් පිළිබඳ තොරතුරු

15.1.ආණ්ඩුවෙන් පාසල් පිළිබඳ ලබන කිරීම්වලින් 163

15.1.1 ප්‍රාදේශීය අදාවත් කාර්යාලයේ කිරීම්වලින් වියදම් 163

15.2.පාසල් මට්ටමින් කිරීම්වලින් තොරතුරු 164

15.3.ආණ්ඩුවෙන් පාසල් මට්ටමින් ලබාදීම් ස්ථාන 169

15.4.ආණ්ඩුවෙන් පාසල් පොදුවේ කරගැනීම 170

15.5.ආණ්ඩුවෙන් පාසල් මට්ටමින්,ලබන ආදායම් ප්‍රතිපාදන හා කිරීම් ඇති ගොඩනැගීම 170

15.6. ආණ්ඩුවෙන් පාසල් මට්ටමින් ගොඩනැගීම් ගොඩනැගීම 171

15.7. ආණ්ඩුවෙන් පාසල් මට්ටමින් අලුතෙන් ගොඩනැගීම් පැමිණි 171

15.8. ආණ්ඩුවෙන් පාසල් මට්ටමින් ගොඩනැගීම් වියදම් ගොඩනැගීම 172

15.9 ක්‍රීඩා ගොඩනැගීම් (ක්‍රීඩා) 173

15.10.පොදුවේ පාසල් ගොඩනැගීම් පිළිබඳ ගැටලුවක් පවතී 174

16. 2025 වර්ෂයේ ශිෂ්‍යත්වයට ඇතුළත් වූ අ.පො.ස.(පා.පො) විභාගයේ පිළිබඳ තොරතුරු 177

හල්දුම්මුල්ල ප්‍රාදේශීය ලේකම් කොට්ඨාසය පිළිබඳ හැඳින්වීම

හල්දුම්මුල්ල ප්‍රාදේශීය ලේකම් කොට්ඨාසය උඩ වලව්ගේ කලුල්ල දිස්ත්‍රික්කය තුළ පිහිටි ප්‍රාදේශීය ලේකම් කොට්ඨාසයකි. කලුල්ල දිස්ත්‍රික්කය පිළිබඳ සැලකීමේ දී ශ්‍රී ලංකාවේ මධ්‍ය කඳුකරයේ නැගෙනහිර කොටසේ පිහිටි වර්ගමිල වශයෙන් විශාල ප්‍රාදේශීයක් බවත් හැඳින්විය හැකිය. උතුරු හා දකුණු දිසාවන කඳුවැටි සහ ඒවාට අයත්වැදි නිම්න, සු රම්‍යතාවේ සහ ප්‍රසන්න උෂ්ණත්වයෙන් මධ්‍ය කඳුකරයේ ගැහැණිදු ලක්ෂණ ලබන ප්‍රදේශයක් වීම, දිවයිනේ තැනි වලලුකුට ඇති වන ප්‍රසාද ප්‍රදේශයක් වීම, කඳු ඝනය හා ගිනෙල් නිම්නයන්හි වටවී තිබීම වැනි ඉතාවැදගත් ලක්ෂණ ප්‍රදේශයට අත්මන්වයක් ලබා දෙයි.

කලුල්ල දිස්ත්‍රික්කය උතුරින් දුම්බර රට නාමිකත්වන් ද, නැගෙනහිරින් හා දකුණින් උස කඳු වෙදිකාවලින් ද, බටහිරින් මධ්‍ය කඳු කොටසේ නැගෙනහිර බෑවුමෙන් ද වටවුනු මෙම ප්‍රදේශය ඇතැම්විට "හල්ලිගුණි", මෙම කලු හල්ලිය මධ්‍ය කඳු පාරවලයේ කැලෙන රමණීය අත්තනෝ ඇදුරුමින් පවතින ඒ හැකි ප්‍රශ්න වශයේ පිහිටි රහල වෙදිකාවට ඔබ පිවෙදැයි පෙළඹවීම් සමග ඇතුළින් හල්ලියට පිවිසිය හැකිය. හල්ලියේ සාමාන්‍ය උස්තොලය මීටර 1400 ක් පමණය. වැලිමට සඳහා, කලු හල්ලිය, හපුකුලුල හා පොල්ලේමිය වැනි, නැගෙනහිරින් හා දකුණු වෙදිකා ප්‍රදේශයේ වැහැදිලි ගොඩනැගී ලක්ෂණ විදහන්න පටලවයි. හල්දුම්මුල්ල ප්‍රදේශය ඇතුළත් දී එය කලුල්ල දිස්ත්‍රික්කයේ හතුපොල් වැවිය කලු හල්ලියේ කිරිවෙළිය පිහිටන් පිහිටියේ ය (2011: 05. ප්‍ර-ලේඛන කිරිගන්වනය කලුල්ල දිස්ත්‍රික්කය).

හල්දුම්මුල්ල ප්‍රාදේශීය ලේකම් කොට්ඨාසය උඩපරට කඳුකර ප්‍රදේශයේ ඉතා රමණීය ඉතිහාසයක් පිහිටි ප්‍රාදේශීය ලේකම් කොට්ඨාසයකි. මෙය ග්‍රාම නිලධාරි වසම් 39 කින් සමන්විත වන අතර මේ කොට්ඨාසයේ මුළු ජනගහනය 45054 කි. පවත්වාගිය වසරයේ ද අතා වැදගත් කිරීමක් නිසි කල යන්නෙ හල්දුම්මුල්ල ප්‍රාදේශීය ලේකම් කොට්ඨාසය පිළිබඳ කොටසකු පරිපාලනමය වශයෙන් සහ ගොවිතැන්මය වශයෙන් ද උපයෝගී කොට ගත හැකි පරිදි ඉදිරියේ කිරීම මෙම පරිපාලකදීගේ අරමුණ වේ.

ප්‍රාදේශීය ලේකම් කොට්ඨාසයට ප්‍රවේශ වීම

කොළඹ සිට කලුල්ල නගරයේ කිලෝ මීටර 170 ක් පැමිණි පිට පාර-කොටවල හැකිලී ස්ථානයෙන් ද කලුල්ල සිට කොළඹ නගරයේ කි.මී. 39 ක් පැමිණ උඩ වීතරගල හැකිලී ස්ථානයෙන් ද මහාමාර්ගය දිස්ත්‍රික්කයේ වැල්ලවායේ සිට මහරගල කොස්ගොඩවල නගරයේ කි.මී. 04 ක් පැමිණි කල අලිගිරිල්ල හැකිලී ස්ථානයෙන් ද හල්දුම්මුල්ල ප්‍රාදේශීය ලේකම් කොට්ඨාසයට ප්‍රවේශ වීය හැකිය.

ප්‍රාදේශීය ලේකම් කොට්ඨාසයේ භූගෝලීය පිහිටීම

ශ්‍රී ලංකාවේ උඩ පළාතේ කලුල්ල දිස්ත්‍රික්කයේ දකුණු කොළවලට පිහිටි හල්දුම්මුල්ල ප්‍රාදේශීය ලේකම් කොට්ඨාසය උතුරින් කලුල්ල මහනුවර දිස්ත්‍රික්කයට ද අගත් කලුල්ල ප්‍රාදේශීය ලේකම් කොට්ඨාසයෙන් ද නැගෙනහිරින් හා දකුණින් මහාමාර්ගය දිස්ත්‍රික් සහ කන්දලුවා පළාතේ රත්නපුර දිස්ත්‍රික් සීමාවෙන් ද බටහිරින් මධ්‍ය පළාතේ හුලුවිටිගල දිස්ත්‍රික් සීමාවෙන් ද වටවී පවතී. නැගෙනහිර අක්ෂාංශ 80° 49' සිට 81° 5' අතරත් උතුරු අක්ෂාංශ 6° 32' සිට 6° 43' අතර පිහිටා ඇති අතර මේ කොට්ඨාසයේ වර්ගඵලය වර්ග කි.මී. 430.5 ක් පමණ වේ.

මූ බිඳෙන්නට සැලකුළ විට සොයාධානයේ වැඩි ගුණදායක මුහුදු මට්ටමේ සිට මීටර් 305-14 (අඩි 1000 - 3000) අතරේ පිහිටා ඇති අතර ඉහළ ගුණදායක මීටර් 150 - 305 (අඩි 500 -1000) අතර පිහිටා ඇත. මෙම උසින් අඩු ගුණදායක සැලකෙන්නේ තැනිතලා ප්‍රදේශවල පමණි. කලාපීය මට්ටමේ පිහිටා ඇත. උසකට සිට ප්‍රදේශවල ගුණකාරකය ඇවුළුම් කරන්නේ එමෙන් ඉහළ ඉහළ ගුණදායක මීටර් 712 ක් වූ කොස්ලන්ද කඳුකර පිහිටා ඇත.

ගුණදායක දේශගුණික කොටසකයේ දේශගුණය හා ජල

ගුණදායක පිහිටා තැබීමේ වර්ෂාපතනය මිලි මීටර් 2000 - 2500 ක් අතර වේ. ප්‍රමුඛ ගුණදායක වන විට මි.මී. 1500 - 2000 ක් අතර වේ. රතු සහ මොහොල්ලුව වන විශාල ගුණදායකයන් රතු ප්‍රදේශ සහත් විශාල කලාපීය අපිරිමිත සලකුණ සහත් දක්නට ලැබෙයි. මධ්‍ය උෂ්ණත්වය ගුණදායක පිහිටන්නේ ඉහළ අගය වය 20 °C - 26 °C අතර වේ.

සැලැස්ම දීප්තිමත්කය වර්ෂාපතනය රටට අනුව ඔහු ගතකොට මෙලා ඉන්නේ ඇතිය. එනම්,

i. පොදුවේ සංවෘත වර්ෂා කලාප (මන්නල, අලුත්ලේ මෙන)
ii. කිරිවලදිය කන්නමේ කලාප (ගුණී - කැබොලිමේ)
iii. ඔබත් සංවෘත වලුදී කලාප (ගැල්කැමේ සහ මිට කොටගේ අග ප්‍රදේශ)
iv. වියගලදිය කන්නමේ කලාප (කොහොලිමේ මිට කොටගේ අග ප්‍රදේශ)

ගුණදායක දේශගුණික කොටසකයේ ආර්ථික තත්ත්වය

විශාල වන ගුණදායකයන් රටේ නිල කන්දලදේශ කොටසකයේ (වර්තමාන දේශගුණික ගුණදායක දේශගුණික කොටසකය) කුඩා පරිමාණවල ගැබ්වෙන්නේ ගුරුන් නිවෙන්වය කරන්ය ප්‍රයේ පි කොස්ලන්දෙනි. 19 වන සියවස අවසානයේ දී කොස්ලි වගා ලුවලින ඒය. ඉන් අනතුරුව ගත් වගාව ද, 1903 දී පමණ රබර් වගාව ද, 70 දශකයේ ඉන්පසුයේ දී උක් කලාපු කන්නමේන්ය ද, පරිවර්තනයේ දී කන්නමේන්, කුරුඳු, කොකොවා සහ අනෙකුත්වායන ද ඒවායන්ය කරන ලි ඇත. ඉදිකි අලිමිය මිලිඳු ගැටය, කොස්ලන්ය විට මිලිඳු ගැටය, අගලවු ගැටය, කන්නමේන්ය හා වංශිය කන්නමේන්වයන් කොස්ලිමේන් කරන්නයන් කරා ඒය ඇතිවිට ගැටය පමුඛවා ඇත්තේය.

ගුණදායක දේශගුණික කොටසකයේ පරිසරයමය ගැටලු

දේශගුණික ගුණදායක දේශගුණික කොටසකයේ පරිසරයමය ගැටලු මිලිඳු ව ඇලෙන ඇලෙන කලු කොස්ලන්ගේ ඇති කොස්ලන්ගේ දේශීයය වැදගත් ස්ථානයක් ගනී. වර්ෂ 500 කට ඉහළ දී කොස්ලන් ප්‍රධාන ලුවලු කොනකු ගලන් ඇත්ත මිට කමේ කන්නය පරිණ ලුට කොටුන්ගේ කලන ලොව දේශගුණික ඇලෙන ගන ගමෙන් දී රලුගේ උදාවෙන් ඇති වූ කොස්ලන්ගේ ලුව වන ලෙස කොස්ලන් වී පමණ කොස්ලන් කොස් ස්ථානයේ දී ලුව වීම ගොල කොස් කොස් කොස්ලන් දේශීයන් උදාවෙන. මෙම දේශගුණය කලු වීමෙන් කොස්ලන් ගිය ලුව ලුව කොස්ලන් වන ලෙස කොස්ලන් ලුවට උදාවෙන් ඉදිකර ඇත. කලුවුට මෙම ස්ථානය "කොස්ලන්" නමින් හඳුන්වා ඇති අතර පසුව 'කොස්ලන්ගේ' යන නමින් කොස්ලන්ගේ ලුවීමේ ඇත.

ගුංගේගිය වල්මඩ වගාවකයන් පවතිය

වලංගු වන සහ තිබිමි මිය සන්තකය කරන ඇල වැල ගුංගේගේ උතුරු කොළවෙරි මිට ගුගතගමේ සැලුම් කරන් ගලා බැසීම සඳ පවතින රටාවට කැපී පෙනෙන ලක්ෂණයකි. ලංකාවේ දුරකථන පු දිග ඇති අතරින් අපි 560 ක් පු දිගටත් ඇත්ල ඔය, ලංකාවේ උසම දිග ඇත්ල වන අපි 894 ක් පු සමග සන්ද දිග ඇත්ල කොටසකගේ පවතින ගුන්දලවත්ව විලයනය කරගෙන් මෙහෙ ම සඳ පහත රටාවේ වැලෙන් කරගෙන් ද විමසර ගමි. වගෙන් බැපි කොලන්ගිගේදුන් පවතගතගය ලැබන්න මෙහි කලය විවිධගමේගේ කාය කමිටුවට ලක්ව ඇති අතර, එම අදහස තර ලුවන් පවතින කලයන් ගලක් කැපීමට කැමැති. මෙගේ විවිධත්වය අතින් කලන සඳ කොටසගය ගුගා වීමට පවතර ලක්ෂණ ලබාගේ ලැබන්න අතර, මෙය කංගේදී පු පවතර කලයන් ගලක ද හමු කැමැති

1.1. රටේ සහිත ප්‍රාදේශීය ලේකම් කොට්ඨාසයන් සිතියම්

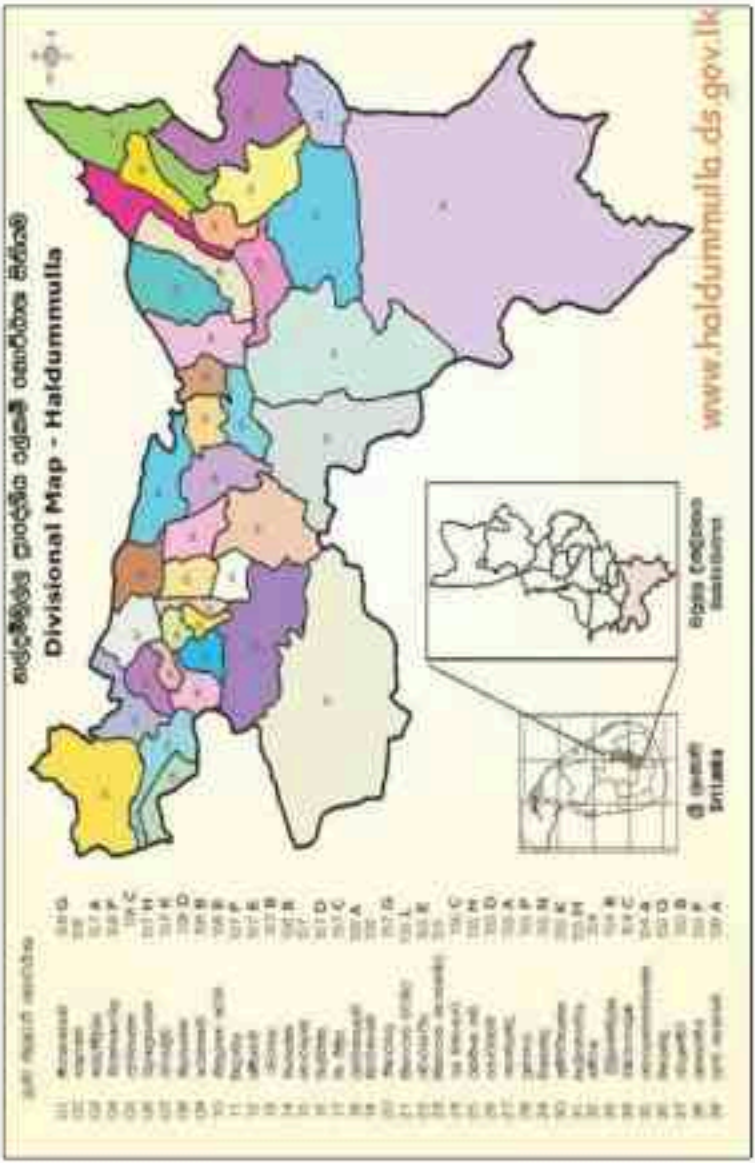

1.2. ඉඩම් පරිහරණ සිතියම්

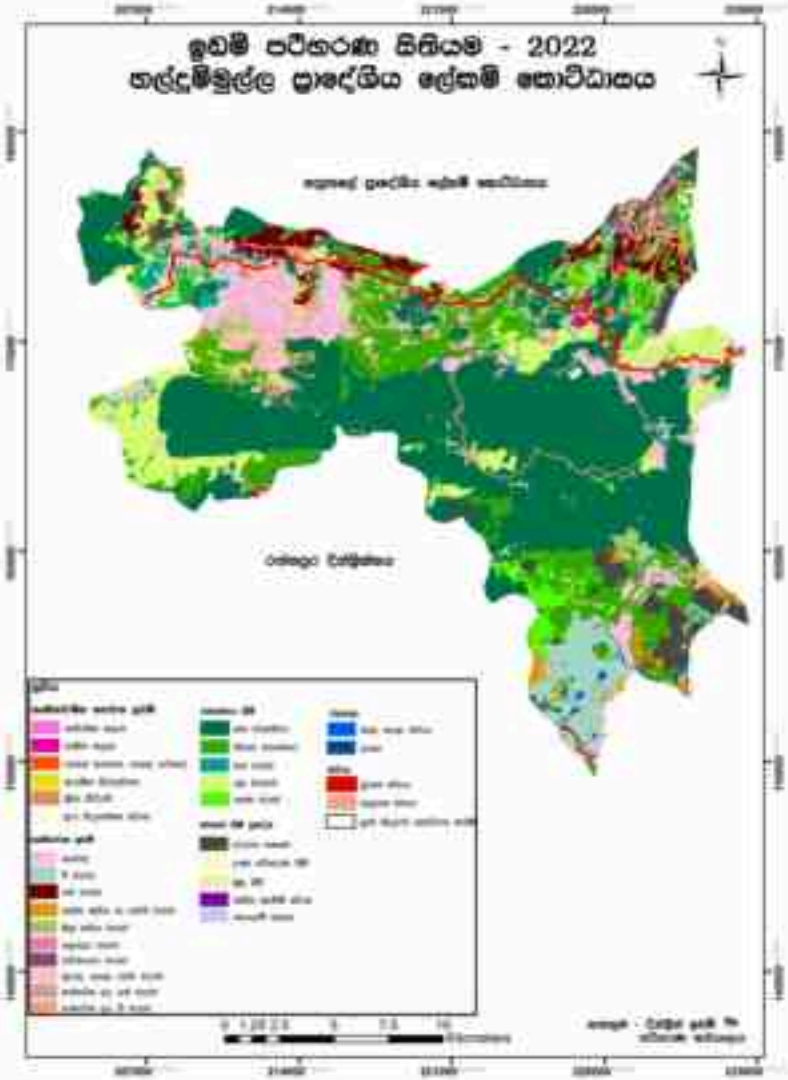

1.3.අනාථයන්ගේ සාදාගැනීම හා වේගැනීම අනාථතුරු

හඳුනාගැනුණු ගුණදායක දේපළක් අනාථයන්ගේ මාසික වාර්තාගත වටිනා (මිලදී ගිවිස)

වර්ෂය	ජනවාරි	පෙබරවාරි	මාර්තු	අප්‍රේල්	මැයි	ජූනි	ජූලි	අගෝස්තු	සැප්තැම්බර්	ඔක්තෝබර්	නොවැම්බර්	දෙසැම්බර්
2020	-	196	254	124	30	38	-	-	110	712	225	130

2. පුරාදේශීය ලේඛනමය කොට්ඨාසයේ ගුරු හිඟයෙන් වසමේ හා ගම්මානය මිළිබඳ තොරතුරු

2.1. පුරාදේශීය ලේඛනමය කොට්ඨාසයේ ගුරු හිඟයෙන් වසමේ මිළිබඳ තොරතුරු

අනු අංකය	වසමේ අංකය	ගුරු හිඟයෙන් වසමේ	වසමේ පුමිතිය(%) (අ.පො.ස.)	වසමේ	
				ගම්මානය අංකය	ගුරුන් ගම්මානය සහ වල
01.	154	[illegible]	7.03	11	[illegible]
					[illegible]
					[illegible]
					[illegible]
					[illegible]
					[illegible]
					[illegible]
					[illegible]
					[illegible]
					[illegible]
					[illegible]
					[illegible]
02.	154 A	[illegible]	10.67	4	[illegible]
					[illegible]
					[illegible]
					[illegible]
03.	154 B	[illegible]	15.56	6	[illegible]
					[illegible]
					[illegible]
					[illegible]
					[illegible]
					[illegible]
04.	154 C	[illegible]	6.75	3	[illegible]
					[illegible]
05.	155	[illegible]	2.94	3	[illegible]
					[illegible]
					[illegible]
06.	155 A	[illegible]	8.56	4	[illegible]
					[illegible]
					[illegible]
					[illegible]
07.	155 B	[illegible]	9.49	04	[illegible]

					[illegible]
					[illegible]
					[illegible]
08.	155 C	[illegible]	7.63	03	[illegible]
					[illegible]
					[illegible]
09.	155 D	[illegible]	6.75	03	[illegible]
					[illegible]
					[illegible]
					[illegible]
					[illegible]
10.	155 E	[illegible]	4.70	04	[illegible]
					[illegible]
					[illegible]
					[illegible]
					[illegible]
					[illegible]
					[illegible]
					[illegible]
11.	155F	[illegible]	10.11	03	[illegible]
					[illegible]
					[illegible]
12.	155G	[illegible]	106.87	05	[illegible]
					[illegible]
					[illegible]
					[illegible]
					[illegible]
13.	155H	[illegible]	10.57	06	[illegible]
					[illegible]
					[illegible]
					[illegible]
					[illegible]
					[illegible]
14.	155 K	[illegible]	1.62	04	[illegible]
					[illegible]
					[illegible]
					[illegible]
					[illegible]
	155L				[illegible]
					[illegible]

15.		[illegible]	2.74	05	[illegible]
					[illegible]
					[illegible]
16.	155M	[illegible]	6.75	03	[illegible]
					[illegible]
					[illegible]
17.	155N	[illegible]	4.50	03	[illegible]
					[illegible]
					[illegible]
18.	155P	[illegible]	9.49	09	[illegible]
					[illegible]
					[illegible]
					[illegible]
					[illegible]
					[illegible]
					[illegible]
					[illegible]
					[illegible]
19.	156	[illegible]	7.20	04	[illegible]
					[illegible]
					[illegible]
					[illegible]
20.	156A	[illegible]	12.23	03	[illegible]
					[illegible]
					[illegible]
21.	156B	[illegible]	1.86	06	
					[illegible]
					[illegible]
					[illegible]
					[illegible]
					[illegible]
					[illegible]
22.	157	[illegible]	1.76	05	[illegible]
					[illegible]
					[illegible]
					[illegible]
					[illegible]
23.	157A	[illegible]		04	[illegible]
					[illegible]

			4.99		[illegible]
					[illegible]
24.	157H	[illegible]	4.99	07	[illegible]
					[illegible]
					[illegible]
					[illegible]
					[illegible]
					[illegible]
					[illegible]
25.	157C	[illegible]	18.50	05	[illegible]
					[illegible]
					[illegible]
					[illegible]
					[illegible]
					[illegible]
26.	157D	[illegible]	2.94	04	[illegible]
					[illegible]
					[illegible]
27.	157E	[illegible]	3.15	04	[illegible]
					[illegible]
					[illegible]
					[illegible]
28.	157F	[illegible]	1.37	06	[illegible]
					[illegible]
					[illegible]
					[illegible]
					[illegible]
					[illegible]
29.	157H	[illegible]	3.41	06	[illegible]
					[illegible]
					[illegible]
					[illegible]
					[illegible]
					[illegible]
30.	157G	[illegible]	8.61	07	[illegible]
					[illegible]
					[illegible]
					[illegible]
					[illegible]
					[illegible]

					[illegible]
31.	137K	[illegible]	1.37	06	[illegible]
					[illegible]
					[illegible]
					[illegible]
					[illegible]
					[illegible]
32.	158	[illegible]	5.87	06	[illegible]
					[illegible]
					[illegible]
					[illegible]
					[illegible]
					[illegible]
33.	158A	[illegible]	49.72	04	[illegible]
					[illegible]
					[illegible]
					[illegible]
34.	158B	[illegible]	2.8	04	[illegible]
					[illegible]
					[illegible]
					[illegible]
35.	158C	[illegible]	6.07	05	[illegible]
					[illegible]
					[illegible]
					[illegible]
					[illegible]
36.	158D	[illegible]	1.43	03	[illegible]
					[illegible]
					[illegible]
37.	158E	[illegible]	1.57	05	[illegible]
					[illegible]
					[illegible]
					[illegible]
					[illegible]
38.	158F	[illegible]	1.43	03	[illegible]
					[illegible]
					[illegible]
39.	158G	[illegible]	16.44	07	[illegible]
					[illegible]

					[illegible]
					[illegible]
					[illegible]
					[illegible]
					[illegible]

මූලාශ්‍ර: [illegible] කාර්යාලීය, පළාත්පාලන ලේකම්ගේ කාර්යාලය

3.[illegible]

3.1 [illegible] අලුත් [illegible]

අං.	[illegible] නම	[illegible]
01.	[illegible]	1542
02.	[illegible]	1123
03.	[illegible]	1957
04.	[illegible]	246
05.	[illegible]	742
06.	[illegible]	3512
07.	[illegible]	426
08.	[illegible]	326
09.	[illegible]	1858
10.	[illegible]	650
11.	[illegible]	251
12.	[illegible]	1300
13.	[illegible]	969
14.	[illegible]	1209
15.	[illegible]	337
16.	[illegible]	528
17.	[illegible]	1113
18.	[illegible]	4688
19.	[illegible]	807
20.	[illegible]	455
21.	[illegible]	727
22.	[illegible]	814
23.	[illegible]	2094
24.	[illegible]	3793
25.	[illegible]	740
26.	[illegible]	406
27.	[illegible]	645
28.	[illegible]	533
29.	[illegible]	783
30.	[illegible]	3019
31.	[illegible]	1365
32.	[illegible]	996
33.	[illegible]	854
34.	[illegible]	691
35.	[illegible]	894
36.	[illegible]	657
37.	[illegible]	887
38.	[illegible]	496
39.	[illegible]	1039
[illegible]		**45054**

මූලාශ්‍රය: [illegible] [illegible], [illegible] [illegible] [illegible]

3.2. අදාළ ප්‍රදේශය තවදුරටත් සහ වියළි කාලගුණික අනුව වර්ෂාපතනය

ප්‍රදේශ නිරීක්ෂණ වසර	වර්ෂාපතනය																			
	අවුරුදු									සමස්ත										
	0 - 5	6 - 10	11 - 14	15 - 17	18 - 25	26-35	36-55	56-59	60 ට වැඩි	0 - 5	6 - 10	11 - 14	15 - 17	18 - 25	26-35	36-55	56-59	60 ට වැඩි	සමස්ත
[illegible]	12	75	47	41	49	110	219	91	119	19	78	77	41	47	109	196	46	61	1541
[illegible]	18	36	31	28	60	184	162	59	56	22	37	31	30	73	91	80	56	47	1123
[illegible]	44	99	75	91	187	133	297	74	107	42	79	68	19	123	141	294	49	62	1907
[illegible]	8	6	8	14	21	27	11	8	8	8	12	12	27	79	23	24	7	8	340
[illegible]	18	11	19	34	56	91	111	91	98	16	31	22	31	48	91	110	91	46	742
[illegible]	78	71	75	67	161	311	444	273	99	46	48	91	44	211	189	416	211	311	1513
[illegible]	41	21	47	46	21	39	46	37	91	13	18	39	36	18	44	46	19	44	426
[illegible]	41	18	98	14	11	39	47	86	36	84	11	11	16	19	17	44	46	19	356
[illegible]	41	46	39	46	79	111	272	47	211	36	46	46	31	167	142	291	36	176	1896
[illegible]	31	21	29	21	46	34	72	47	92	16	18	21	19	27	46	42	18	36	650
[illegible]	48	49	41	49	46	49	19	21	11	19	46	46	49	49	29	22	11	19	231
[illegible]	78	91	39	36	116	47	116	47	42	46	46	31	47	47	39	112	42	41	1388
[illegible]	37	77	49	49	46	49	114	21	42	19	71	19	49	41	47	119	36	49	969
[illegible]	13	41	46	71	111	116	116	41	46	19	46	36	11	119	116	116	41	19	1269
[illegible]	19	7	9	8	29	29	43	86	11	11	8	12	6	79	36	72	9	21	437
[illegible]	29	17	12	46	31	19	76	36	47	11	11	46	11	21	79	46	44	32	526
[illegible]	34	36	38	19	79	139	148	46	36	19	29	36	44	77	149	119	41	49	1119
[illegible]	148	134	146	216	234	312	221	213	313	117	137	136	143	134	128	114	147	118	4698
[illegible]	12	28	27	31	36	32	147	31	36	16	27	28	31	46	43	124	17	77	897
[illegible]	11	19	17	19	19	39	34	17	46	9	8	19	19	28	49	19	11	49	473
[illegible]	13	38	34	28	21	39	47	47	36	19	31	27	28	79	42	46	41	32	727
[illegible]	34	47	79	46	31	41	79	46	47	31	41	42	41	41	49	73	41	49	814
[illegible]	47	86	113	117	179	133	139	133	113	36	38	79	133	111	189	193	131	113	1994
[illegible]	88	113	211	229	380	293	628	124	242	44	148	218	232	134	279	468	128	214	1791
[illegible]	11	28	18	22	36	49	199	26	31	29	48	28	39	34	46	49	19	36	749
[illegible]	13	31	19	11	21	31	71	31	36	36	14	11	39	79	31	78	36	17	486
[illegible]	18	34	31	31	28	31	111	31	49	19	18	18	39	31	31	116	49	32	449
[illegible]	19	21	19	11	31	31	31	11	46	11	11	18	39	19	31	36	11	18	435
[illegible]	19	28	39	11	31	19	136	31	31	36	28	18	17	11	31	147	31	31	783
[illegible]	118	97	36	31	187	283	197	141	261	41	48	36	47	171	134	164	141	211	3019
[illegible]	34	44	21	47	37	112	148	41	99	41	36	34	19	41	182	119	41	37	1369
[illegible]	37	28	21	11	34	19	148	41	126	14	46	19	22	19	41	112	11	36	996
[illegible]	31	36	34	21	46	49	119	34	31	29	29	21	11	47	49	119	19	19	854
[illegible]	14	47	28	19	34	47	19	29	46	11	39	36	11	11	21	19	46	71	691
[illegible]	18	31	39	4	29	46	46	11	41	28	21	19	19	11	46	37	14	11	494
[illegible]	31	21	27	16	31	31	31	16	31	11	21	16	19	21	44	31	11	71	457
[illegible]	11	21	31	41	41	41	71	16	47	11	28	11	11	79	31	49	19	79	487
[illegible]	11	14	28	21	21	41	47	14	31	19	49	21	21	31	46	32	19	38	466
[illegible]	27	34	39	41	31	79	142	42	41	28	21	17	19	44	79	191	71	79	1119
සමස්ත	1188	1697	1349	1489	2653	3588	5251	2112	3757	1189	1541	1473	1541	2521	3318	5254	1964	3248	47924

මූලාශ්‍රය: කාලගුණ නිරීක්ෂණ කාර්යාංශය, කාලගුණික ප්‍රදේශීය කාර්යාලයන් සහ කාලගුණ කාර්යාලය

1.3.රක්ෂිත අනුව රැකියා සාරාංශය

පරිපාලන	මුළු පරිපාලනය	රක්ෂිත					
		සිංහල	ශ්‍රී ලංකා සශස්ත්‍ර	සන්නද්ධ සශස්ත්‍ර	පොලිස්/ මුස්ලිම්	මුස්ලිම්	අන්සොත්
[illegible]	1542	946	-	578	18	-	-
[illegible]	1123	887	235	-	1	-	-
[illegible]	1957	1121	836	-	-	-	-
[illegible]	246	220	-	26	-	-	-
[illegible]	742	679	63	-	-	-	-
[illegible]	3512	716	-	2721	51	-	24
[illegible]	426	426	-	-	-	-	-
[illegible]	328	298	-	28	-	-	-
[illegible]	1859	883	960	-	13	-	-
[illegible]	650	615	35	-	-	-	-
[illegible]	231	225	06	-	-	-	-
[illegible]	1300	1295	7	-	-	-	-
[illegible]	969	437	532	-	-	-	-
[illegible]	1209	975	205	-	03	-	26
[illegible]	337	313	24	-	-	-	-
[illegible]	528	503	25	-	-	-	-
[illegible]	1115	15	1100	-	-	-	-
[illegible]	4668	136	74	4475	03	-	-
[illegible]	807	789	18	-	-	-	-
[illegible]	455	449	06	-	-	-	-
[illegible]	727	720	07			-	
[illegible]	814	685	113	-	16	-	-
[illegible]	2094	722	-	1264	108	-	-
[illegible]	3793	817	2706	53	178	-	39
[illegible]	740	725	-	15	-	-	-
[illegible]	406	406	-	-	-	-	-
[illegible]	645	367	278	-	-	-	-
[illegible]	533	525	08	-	-	-	-
[illegible]	793	745	15	-	23	-	-
[illegible]	3019	547	1865	551	36	-	-
[illegible]	1365	961	-	125	249	-	30
[illegible]	996	990	04	02	-	-	-
[illegible]	854	852	-	-	-	-	02
[illegible]	691	690	01	00	00	-	00
[illegible]	694	690	06	00	04	-	-
[illegible]	657	657	-	-	-	-	-
[illegible]	687	675	12	-	-	-	-
[illegible]	496	496	-	-	-	-	
[illegible]	1039	293	-	726	18	-	-
එකතුව	**49054**	**24495**	**9153**	**10564**	**721**	**-**	**121**

මූලාශ්‍රය: ප්‍රාදේශීය නිලධාරීන්, සන්දර්භවත්වල ප්‍රාදේශීය ලේකම් කාර්යාලය

3.4. අංශක අනුව සංඛ්‍යාලේඛන

වසර	මුළු සංඛ්‍යාලේඛන	අංශක					
		සාමාන්‍ය	විශේෂ	ප්‍රාග්වෛද්‍ය	ජාතික අනතුරු	මුල්පිරියම්	සාමාන්‍ය
[illegible]	1542	943	555	18	26	-	-
[illegible]	1123	887	235	1	-	-	-
[illegible]	1957	1121	836	-	-	-	-
[illegible]	246	244	02	-	-	-	-
[illegible]	742	677	65	-	-	02	-
[illegible]	3512	716	1842	111	628	153	64
[illegible]	426	426	-	-	-	-	-
[illegible]	326	298	28	-	-	-	-
[illegible]	1858	831	853	13	47	114	-
[illegible]	650	615	35	-	-	-	-
[illegible]	231	225	06	-	-	-	-
[illegible]	1390	1293	07	-	-	-	-
[illegible]	969	437	480	-	-	52	-
[illegible]	1209	975	205	03	-	26	-
[illegible]	337	309	24	0	0	04	0
[illegible]	528	505	23	-	-	-	-
[illegible]	1115	15	1080	-	-	20	-
[illegible]	4688	117	4182	03	-	386	-
[illegible]	807	780	18	-	09	-	-
[illegible]	455	449	06	0	0	0	0
[illegible]	727	708	07	-	-	12	0
[illegible]	814	683	113	10	-	-	-
[illegible]	2094	706	1234	108	0	46	0
[illegible]	3793	817	2759	178	-	39	-
[illegible]	740	733	7	-	-	-	-
[illegible]	406	406	-	-	-	-	-
[illegible]	645	374	260	0	0	11	0
[illegible]	533	519	04	0	01	09	0
[illegible]	783	739	15	23	-	06	-
[illegible]	3019	534	2422	16	27	-	-
[illegible]	1365	961	125	249	-	30	-
[illegible]	996	988	06	-	01	01	-
[illegible]	854	854	-	-	-	-	-
[illegible]	691	690	01	00	00	00	0
[illegible]	694	686	-	04	04	-	-
[illegible]	657	657	-	-	-	-	-
[illegible]	687	673	7	0	0	1	0
[illegible]	496	496	0	0	0	0	0
[illegible]	1030	295	705	18	-	21	-
සමස්ත	**45054**	**24306**	**18149**	**781**	**741**	**957**	**64**

මූලාශ්‍රය: මාර්ගගත නිලධාරීන්, සෞඛ්‍යමන්ත්‍රාංශ ප්‍රකාශිත වාර්ෂික සංඛ්‍යාලේඛන

3.5. පාසල්/ගුරුවරුන්ගේ අනුව පන්තිකාමරය

වසර	පන්තිකාමරය															
	පාසල්ගත				ගුරුවර				වැඩ				වැඩපුර			
	[illegible]	[illegible]	[illegible]	[illegible]	[illegible]	[illegible]	[illegible]	[illegible]	[illegible]	[illegible]	[illegible]	[illegible]	[illegible]	[illegible]	[illegible]	[illegible]
[illegible]	-	-	-	-	29	274	932	181	22	22	46	36	51	296	978	217
[illegible]	-	-	-	-	50	139	789	145	-	-	-	-	50	139	789	143
[illegible]	58	119	751	197	49	113	512	162	-	-	-	-	107	228	1263	359
[illegible]	-	-	-	-	12	41	181	12	-	-	-	-	12	41	181	12
[illegible]	-	-	-	-	34	105	481	122	-	-	-	-	34	105	481	122
[illegible]	14	23	269	74	13	19	171	252	117	181	1990	389	144	223	2430	715
[illegible]	-	-	-	-	23	37	284	82	-	-	-	-	23	37	284	82
[illegible]	-	-	-	-	09	50	202	65	-	-	-	-	09	50	202	65
[illegible]	-	-	-	-	27	84	427	121	48	113	770	268	75	197	1197	389
[illegible]	-	-	-	-	29	85	437	89	-	-	06	04	29	85	443	93
[illegible]	-	-	-	-	18	21	151	41	-	-	-	-	18	21	151	41
[illegible]	-	-	-	-	104	187	902	107	-	-	-	-	104	187	902	107
[illegible]	-	-	-	-	17	90	276	73	30	101	293	89	47	191	569	162
[illegible]	-	-	-	-	27	224	938	20	-	-	-	-	27	224	938	20
[illegible]	-	-	-	-	21	36	226	54	-	-	-	-	21	36	226	54
[illegible]	-	-	-	-	26	51	332	119	-	-	-	-	26	51	332	119
[illegible]	-	-	-	-	-	-	-	-	45	154	740	176	45	154	740	176
[illegible]	-	-	-	-	-	-	-	-	226	708	3052	702	226	708	3052	702
[illegible]	-	-	-	-	22	118	554	113	-	-	-	-	22	118	554	113
[illegible]	-	-	-	-	22	60	282	91	-	-	-	-	22	60	282	91
[illegible]	-	-	-	-	39	130	436	102	-	-	-	-	39	130	436	102
[illegible]	-	-	-	-	35	189	356	72	29	42	54	37	64	231	410	109
[illegible]	25	73	224	46	23	84	158	58	63	246	944	166	113	405	1306	270
[illegible]	-	-	-	-	43	121	369	83	127	625	2021	402	170	746	2392	485
[illegible]	-	-	-	-	62	116	459	103	-	-	-	-	62	116	459	103
[illegible]	-	-	-	-	19	54	290	43	-	-	-	-	19	54	290	43
[illegible]	-	-	-	-	10	28	260	102	09	17	175	44	19	45	435	146
[illegible]	-	-	-	-	22	71	330	110	-	-	-	-	22	71	330	110
[illegible]	-	-	-	-	15	126	529	113	-	-	-	-	15	126	529	113
[illegible]	-	-	-	-	100	128	997	248	109	167	1020	250	209	295	2017	498
[illegible]	38	75	233	47	62	114	687	109	-	-	-	-	100	189	920	156
[illegible]	-	-	-	-	41	96	635	224	-	-	-	-	41	96	635	224
[illegible]	-	-	-	-	57	117	570	110	-	-	-	-	57	117	570	110
[illegible]	00	00	00	00	26	119	409	137	00	00	00	00	26	119	409	137
[illegible]	00	00	00	00	44	77	413	160	00	00	00	00	44	77	413	160
[illegible]	-	-	-	-	30	89	393	145	-	-	-	-	30	89	393	145
[illegible]	-	-	-	-	23	107	431	126	-	-	-	-	23	107	431	126
[illegible]	-	-	-	-	23	70	300	103	-	-	-	-	23	70	300	103
[illegible]	19	46	252	57	-	-	-	-	28	69	464	104	47	115	716	161
[illegible]	**154**	**332**	**1729**	**421**	**1288**	**3570**	**16099**	**3997**	**853**	**3447**	**11577**	**3667**	**2215**	**6349**	**29405**	**7085**

මූලාශ්‍රය: ජා.අ.සං.ප්‍ර. නිලධාරීන්, අධ්‍යක්ෂවරුන් ලබාදෙන දත්ත අධාරයෙන් සකසන ලදි

3.6. 2025 වර්ෂය තුළ නිකුත්කළ ලිපි උපදේශ,මාර්ග,චක්‍රලේඛ සංඛ්‍යාව

විෂය	උපදේශ සංඛ්‍යාව		මාර්ග සංඛ්‍යාව				චක්‍ර ලේඛ නිකුත් කළ සංඛ්‍යාව
	පුරුෂ	කාන්තා	පුරුෂ සිසු	කාන්තා	පුරුෂ	කාන්තා	
පරිපාලන	6	3	-	-	3	2	-
[illegible]	7	9	-	-	04	02	-
[illegible]	04	10	-	-	06	08	-
[illegible]	-	-	-	-	-	-	-
[illegible]	02	02	-	-	-	03	-
[illegible]	18	8	-	-	4	3	-
[illegible]	03	02	-	-	01	01	-
[illegible]	01	01	-	-	03	-	-
[illegible]	07	04	-	-	11	09	-
[illegible]	04	02	-	-	01	02	-
[illegible]	02	02	-	-	01	01	-
[illegible]	04	04	-	-	04	02	-
[illegible]	01	01	-	-	-	-	-
[illegible]	09	04	-	-	06	04	-
[illegible]	2	2	-	-	2	-	-
[illegible]	03	04	-	-	06	03	-
[illegible]	04	03	01	-	08	08	-
[illegible]	08	11	-	-	08	10	-
[illegible]	-	01	-	-	-	-	-
[illegible]	02	03	-	-	01	04	-
[illegible]	02	02	-	-	01	01	-
[illegible]	03	06	-	-	03	04	-
[illegible]	7	16	-	-	17	16	-
[illegible]	-	-	-	-	16	15	-
[illegible]	03	03	-	-	03	02	-
[illegible]	03	03	-	-	03	04	
[illegible]	03	01	0	0	04	03	-
[illegible]	02	02	-	-	03	-	-
[illegible]	02	01	0	0	0	0	0
[illegible]	11	19	0	0	00	05	0
[illegible]	3	3	-	-	4	6	-
[illegible]	-	-	-	-	03	02	-
[illegible]	09	-	-		03	04	-
[illegible]	01	01	00	00	01	04	00
[illegible]	01	01	00	00	03	02	00
[illegible]	02	03	-	-	05	03	-
[illegible]	02	03	00	00	02	01	00
[illegible]	-	02	00	04	02	00	00
[illegible]	02	02	-	-	03	02	-
එකතුව	**145**	**152**	**01**	**04**	**134**	**134**	**00**

මූලාශ්‍රය: සංවර්ධන නිලධාරීන්, සත්ලම්බිලිය ප්‍රාදේශීය සේවක කාර්යාලය

3.7 උසස්පෙළ සමත්වූ,සැලකිලිමත්,නිවස සමත්වන සංඛ්‍යාත සංසන්දනය

වර්ෂ	සමත්වූ සිසුන්		
	උසස්පෙළ සමත්	සැලකිලිමත්	නිවස සමත්
[illegible]	02	12	04
[illegible]	10	10	-
[illegible]	20	90	-
[illegible]	-	-	-
[illegible]	24	23	08
[illegible]	31	40	06
[illegible]	-	-	-
[illegible]	01	-	-
[illegible]	02	47	-
[illegible]	-	-	-
[illegible]	08	03	02
[illegible]	02	12	08
[illegible]	7	24	-
[illegible]	-	-	-
[illegible]	-	07	03
[illegible]	-	23	-
[illegible]	-	15	-
[illegible]	198	267	13
[illegible]	09	14	10
[illegible]	13	07	01
[illegible]	02	-	-
[illegible]	08	12	07
[illegible]	16	6	16
[illegible]	40	13	08
[illegible]	2	2	-
[illegible]	-	01	-
[illegible]	20	19	05
[illegible]	05	06	01
[illegible]	-	04	-
[illegible]	02	09	01
[illegible]	3	3	2
[illegible]	05	17	04
[illegible]	05	05	-
[illegible]	-	-	-
[illegible]	-	02	-
[illegible]	01	02	-
[illegible]	01	02	-
[illegible]	-	04	-
[illegible]	12	18	
එකතුව	**469**	**721**	**99**

මූලාශ්‍රය: පාසල්වල නිලධාරීන්, අධ්‍යක්ෂවරුන් ලබාදුන් දත්ත සමාහරය

3.8.1. සැමි අනුපාතය

වසර	15-59 අතර වැඩිහිටියන්	පැමිණෙන්නන් සමඟ		සැමි අනුපාතය	
		ළමා (0-14)	වැඩිහිටි (60 ට වැඩි)	ළමා	වැඩිහිටි
[illegible]	978	347	217	35%	22%
[illegible]	789	189	145	23.7%	18.3%
[illegible]	1263	335	359	26.5%	28.4%
[illegible]	181	53	12	53	12
[illegible]	481	139	122	29.28%	6.62%
[illegible]	2410	367	715	15.10%	29.42%
[illegible]	284	60	82	21%	28%
[illegible]	202	59	65	29%	32%
[illegible]	1197	272	276	22.72%	23.09%
[illegible]	443	114	93	25.7%	20.9%
[illegible]	151	39	41	25.8%	27.1%
[illegible]	902	391	107	43.34%	11.86%
[illegible]	500	256	143	42%	29%
[illegible]	938	251	20	26.75%	0.21%
[illegible]	226	57	54	25.22%	23.89%
[illegible]	332	77	119	23.1%	35.8%
[illegible]	750	189	176	25.2%	23.4%
[illegible]	3052	934	702	30.60%	23%
[illegible]	554	140	113	25.1%	20.1%
[illegible]	282	82	91	29.07%	32.26%
[illegible]	459	168	101	36.6%	22%
[illegible]	370	255	89	68.9%	24%
[illegible]	1337	487	270	36%	20%
[illegible]	2446	891	456	36.42%	18.64%
[illegible]	459	178	103	38.8%	22.4%
[illegible]	390	73	43	23.17%	14.83%
[illegible]	435	64	146	14.71%	33.56%
[illegible]	330	93	63	28.2%	19.091%
[illegible]	529	141	113	26.65%	21.36%
[illegible]	2017	504	498	24.98%	24.69%
[illegible]	920	289	156	31.4%	16.9%
[illegible]	635	137	224	21.57%	35.27%
[illegible]	570	174	83	30.52%	14.56%
[illegible]	409	145	137	35.49%	33.49%
[illegible]	413	121	160	29.3%	38.7%
[illegible]	376	118	142	31.1%	37.7%
[illegible]	431	130	126	30.16%	29.23%
[illegible]	300	93	103	31%	34%
[illegible]	715	162	161	23%	22%
එකතුව	**29436**	**8574**	**6828**	**29.1%**	**23.1%**

මූලාශ්‍රය: ගංගාරාම නිලධාරීන්, වැඩිහිටියන් සුරැකීම අමාත්‍යාංශය

3.8.2. වයස අවුරු 15-59 අතර සැලසෙන්නන් සංඛ්‍යාව

වසර	වයස අවුරු 15-59 අතර සැලසෙන්නන් සංඛ්‍යාව
[illegible]	564
[illegible]	362
[illegible]	324
[illegible]	73
[illegible]	125
[illegible]	621
[illegible]	165
[illegible]	62
[illegible]	714
[illegible]	368
[illegible]	101
[illegible]	330
[illegible]	98
[illegible]	235
[illegible]	72
[illegible]	332
[illegible]	750
[illegible]	624
[illegible]	170
[illegible]	119
[illegible]	245
[illegible]	344
[illegible]	938
[illegible]	317
[illegible]	62
[illegible]	95
[illegible]	89
[illegible]	115
[illegible]	52
[illegible]	89
[illegible]	157
[illegible]	285
[illegible]	110
[illegible]	409
[illegible]	32
[illegible]	344
[illegible]	104
[illegible]	92
[illegible]	64
එකතුව	**10152**

මූලාශ්‍රය: සංඛ්‍යාලේඛන කාර්යාංශය, සෞඛ්‍යමත් ලංකාවේ සෞඛ්‍ය තොරතුරු කළමනාකරණය

3.9. සංඛ්‍යාත්මක සටහනකට - (සිදුකළා සංවර්ධන කිරීමේදීත්, පවත්වාගැනීමේදී ගුණාත්මක අත්දැකීම් සමාලෝචනය)

[illegible]	[illegible]		[illegible]															
[illegible]	[illegible]		[illegible]		[illegible]		[illegible]		[illegible]		[illegible]		[illegible]		[illegible]		[illegible]	
	[illegible]	[illegible]	[illegible]	[illegible]	[illegible]	[illegible]	[illegible]	[illegible]	[illegible]	[illegible]	[illegible]	[illegible]	[illegible]	[illegible]	[illegible]	[illegible]	[illegible]	[illegible]
[illegible]

4. අස්වැද්දීම් සහ අස්වැද්දීම් වියදම්

4.1. වගුව පුරාණ කාලය අනුව අස්වැද්දීම් සහ අස්වැද්දීම් වල සංඛ්‍යාව

පොළොව වර්ග	අස්වැද්දීම් සංඛ්‍යාව		එකතුව	අස්වැද්දීම් වියදම		එකතුව
	වගුව	පුරාණ		වගුව	පුරාණ	
[illegible]	161	112	273	362	518	880
[illegible]	319	43	362	104	321	425
[illegible]	302	121	423	332	723	1055
[illegible]	48	38	86	52	40	92
[illegible]	147	79	226	94	254	348
[illegible]	904	637	1541	889	987	1876
[illegible]	64	21	85	77	192	269
[illegible]	42	28	70	61	73	134
[illegible]	602	327	929	117	423	540
[illegible]	82	76	158	219	213	432
[illegible]	63	02	65	79	72	151
[illegible]	118	140	308	125	233	358
[illegible]	109	140	249	231	115	346
[illegible]	283	149	389	155	277	432
[illegible]	44	43	87	71	108	179
[illegible]	69	15	84	119	230	349
[illegible]	117	45	162	519	203	719
[illegible]	291	142	433	278	310	588
[illegible]	215	79	294	62	219	281
[illegible]	36	45	81	79	105	184
[illegible]	99	48	116	135	181	316
[illegible]	64	40	104	194	162	356
[illegible]	414	199	613	283	521	804
[illegible]	228	223	451	1402	1615	2017
[illegible]	67	44	105	115	288	413
[illegible]	85	45	130	73	108	182
[illegible]	111	63	196	166	199	365
[illegible]	116	28	166	61	188	249
[illegible]	108	33	241	186	156	342
[illegible]	87	98	179	973	804	1777
[illegible]	132	78	199	198	316	514
[illegible]	103	239	342	337	147	484
[illegible]	29	13	38	221	266	487
[illegible]	48	28	77	89	148	237
[illegible]	198	38	236	191	208	399
[illegible]	79	16	84	113	118	231
[illegible]	49	12	72	176	212	388
[illegible]	81	48	116	62	163	255
[illegible]	46	67	103	202	423	625
එකතුව	**6078**	**4011**	**10089**	**8611**	**10897**	**19508**

මූලාශ්‍රය: [illegible], [illegible]

4.2. වගේ සංඛ්‍යාව අනුව අත්‍රිය විලුප්තිය හා අත්‍රිය නිලුප්තිය යන සංඛ්‍යාව

වගේ නම	අත්‍රිය විලුප්ති සංඛ්‍යාව				අත්‍රිය නිලුප්ති සංඛ්‍යාව			
	[illegible]	[illegible]	[illegible]	[illegible]	[illegible]	[illegible]	[illegible]	[illegible]
[illegible]	38	109	128	275	342	464	76	880
[illegible]	91	249	62	402	172	197	56	425
[illegible]	172	102	149	423	371	404	280	1079
[illegible]	34	40	09	83	59	32	03	93
[illegible]	39	108	79	226	146	176	26	348
[illegible]	408	724	328	1461	418	679	381	1478
[illegible]	41	31	15	85	83	117	69	269
[illegible]	17	41	12	70	47	43	24	134
[illegible]	308	345	276	929	146	301	113	560
[illegible]	21	66	71	158	122	314	56	492
[illegible]	02	03	-	07	52	99	-	151
[illegible]	180	89	40	309	165	132	43	340
[illegible]	308	96	21	425	141	102	11	346
[illegible]	230	169	03	388	205	222	03	412
[illegible]	34	17	36	87	73	88	18	179
[illegible]	23	33	28	84	102	149	01	320
[illegible]	39	82	60	182	225	301	184	710
[illegible]	102	138	93	433	201	230	157	588
[illegible]	87	109	88	284	82	156	43	281
[illegible]	37	33	11	81	52	104	28	184
[illegible]	23	37	76	138	110	194	14	318
[illegible]	34	39	31	104	152	160	24	336
[illegible]	102	267	274	703	312	286	46	684
[illegible]	163	264	24	451	339	1331	147	2017
[illegible]	29	38	47	105	141	218	56	415
[illegible]	39	62	39	130	54	115	13	182
[illegible]	49	80	67	196	104	180	79	363
[illegible]	69	41	36	166	72	134	42	248
[illegible]	58	113	58	241	131	156	55	342
[illegible]	87	89	03	179	659	669	09	1337
[illegible]	44	93	33	180	211	248	56	514
[illegible]	101	127	54	342	130	144	180	454
[illegible]	31	13	-	46	179	281	27	487
[illegible]	10	19	48	77	101	114	72	287
[illegible]	124	42	64	230	34	109	82	225
[illegible]	9	26	9	44	44	162	25	231
[illegible]	29	38	06	73	146	177	65	388
[illegible]	67	54	09	130	82	84	59	225
[illegible]	52	22	91	165	221	138	70	629
[illegible]	3509	4105	2475	**10089**	6691	10139	2678	**19508**

4.3. අධ්‍යයන මට්ටම් අනුව අවුරු අවුරු විශ්‍රාමික හා අවුරු විශ්‍රාමික වන සංඛ්‍යාව

පොලිස් වාර්ත	අවුරු විශ්‍රාමික සංඛ්‍යාවන්									අවුරු විශ්‍රාමික සංඛ්‍යාවන්								
	අක්ෂර දැනුම	ප්‍රාථමික	මධ්‍යම පාසල්	උසස් පෙළ	උසස් පෙළ සමත්	උපාධි	උපාධි සමත්	පශ්චාත් උපාධි	සමස්ත	අක්ෂර දැනුම	ප්‍රාථමික	මධ්‍යම පාසල්	උසස් පෙළ	උසස් පෙළ සමත්	උපාධි	උපාධි සමත්	පශ්චාත් උපාධි	සමස්ත
[illegible]	-	02	01	18	59	53	88	56	**273**	-	13	-	89	155	276	293	54	**880**
[illegible]	-	-	-	16	41	130	100	69	**362**	-	04	11	71	113	126	65	39	**425**
[illegible]	01	09	03	109	98	131	101	21	**473**	13	26	14	212	242	243	287	38	**1075**
[illegible]	-	-	-	03	11	22	46	06	**88**	-	02	01	14	22	19	22	13	**93**
[illegible]	-	-	-	87	64	28	46	01	**226**	-	41	11	81	72	96	35	12	**348**
[illegible]	-	03	-	237	346	281	339	337	**1543**	04	59	19	169	340	179	601	46	**1476**
[illegible]	-	-	-	21	35	07	07	13	**83**	-	01	-	23	30	136	70	13	**269**
[illegible]	-	-	-	15	25	14	12	04	**70**	-	06	02	15	43	35	31	02	**134**
[illegible]	-	03	07	83	404	293	79	-	**929**	02	28	13	117	151	182	67	-	**560**
[illegible]	-	-	01	48	52	31	26	-	**158**	-	04	02	218	198	49	21	-	**492**
[illegible]	-	01	-	04	-	-	-	-	**05**	-	01	-	10	-	75	65	-	**151**
[illegible]	-	02	-	36	45	96	85	42	**300**	-	07	02	25	32	71	100	123	**360**
[illegible]	-	01	01	72	99	71	69	12	**325**	08	11	09	75	46	81	87	29	**346**
[illegible]	-	-	-	78	97	118	90	05	**388**	-	45	14	180	85	145	18	05	**432**
[illegible]	-	-	-	11	38	26	12	-	**87**	-	11	-	16	94	46	10	-	**179**
[illegible]	-	01	-	02	17	35	22	07	**84**	-	05	04	09	38	107	161	16	**340**
[illegible]	-	-	-	02	10	50	25	75	**162**	-	04	04	10	30	145	450	95	**738**
[illegible]	-	04	11	56	94	115	162	11	**433**	-	12	27	92	108	158	180	11	**588**
[illegible]	-	09	-	90	145	54	52	20	**294**	-	06	01	40	153	39	33	09	**281**
[illegible]	-	05	-	09	16	19	19	15	**83**	-	07	02	49	30	39	29	28	**184**
[illegible]	01	02	06	12	22	55	38	22	**138**	02	05	06	53	195	32	21	04	**318**
[illegible]	-	02	02	18	27	08	42	04	**104**	04	19	08	58	34	82	79	32	**356**
[illegible]	-	-	-	96	132	185	294	36	**733**	-	52	51	63	141	189	95	13	**604**
[illegible]	-	14	16	85	127	53	100	56	**451**	02	15	30	245	313	386	406	398	**2017**
[illegible]	-	-	-	-	16	35	54	-	**105**	-	08	04	49	236	85	37	-	**413**
[illegible]	-	02	04	13	18	19	36	38	**130**	-	04	02	25	28	38	41	44	**182**
[illegible]	-	-	-	45	34	63	42	12	**196**	-	15	08	62	98	85	86	29	**363**
[illegible]	-	-	-	42	35	36	17	36	**166**	-	10	07	43	61	77	37	14	**249**
[illegible]	-	-	-	19	86	136	-	-	**241**	-	28	36	86	72	86	34	-	**342**
[illegible]	01	01	-	41	44	40	48	-	**175**	-	09	03	78	461	589	597	-	**1737**
[illegible]	-	7	8	80	47	35	11	02	**190**	-	36	53	116	238	86	85	-	**614**
[illegible]	-	20	08	34	36	149	98	-	**342**	-	11	02	58	85	166	139	03	**464**
[illegible]	-	03	01	08	07	17	-	-	**36**	-	04	01	56	130	158	91	38	**487**
[illegible]	-	06	-	21	10	23	15	-	**77**	08	36	16	69	58	70	30	-	**287**
[illegible]	-	03	03	63	77	71	10	03	**230**	02	43	03	123	52	96	30	-	**309**
[illegible]	-	-	-	16	03	04	18	03	**44**	4	12	04	56	64	84	64	03	**231**
[illegible]	-	03	-	21	05	32	11	-	**72**	-	22	04	132	142	08	20	-	**508**
[illegible]	-	-	-	07	14	48	61	-	**130**	-	16	05	30	43	60	71	-	**225**
[illegible]	-	-	-	23	39	41	53	11	**165**	03	06	03	91	162	152	179	13	**629**
මුළු	**03**	**101**	**70**	**1551**	**2535**	**2541**	**2333**	**917**	**10039**	**52**	**460**	**402**	**2978**	**4438**	**4985**	**4664**	**1146**	**19126**

මූලාශ්‍රය: ආර්ථික විද්‍යාඥයින්, සල්ලිමිදුරු ප්‍රගල්භිය පරිපාලන කාර්යාංශය

4.4. අංශ අනුව අවිධි නිලධාරි වන සංඛ්‍යාව

වසර	අවිධි නිලධාරි සේවකයන් අනුව							
	[illegible]	[illegible]	[illegible]	[illegible]	[illegible]	[illegible]	[illegible]	[illegible]
[illegible]	457	52	43	02	13	34	279	**880**
[illegible]	281	22	79	-	05	03	35	**425**
[illegible]	554	38	33	05	17	69	359	**1075**
[illegible]	48	14	3	-	-	03	21	**93**
[illegible]	129	48	36	07	18	19	91	**348**
[illegible]	271	82	183	29	34	39	854	**1474**
[illegible]	194	07	12	-	01	14	41	**269**
[illegible]	51	13	12	01	06	09	42	**134**
[illegible]	107	48	176	2	24	32	171	**560**
[illegible]	204	25	87	16	06	12	142	**492**
[illegible]	123	09	-	-	-	07	12	**151**
[illegible]	219	30	25	06	07	08	85	**360**
[illegible]	136	26	91	06	06	22	79	**346**
[illegible]	80	38	155	13	18	68	60	**432**
[illegible]	35	12	26	-	01	08	07	**179**
[illegible]	167	43	35	06	16	14	59	**340**
[illegible]	35	08	600	-	06	03	86	**738**
[illegible]	118	42	67	14	132	16	199	**588**
[illegible]	71	49	47	04	06	40	35	**281**
[illegible]	113	39	06	02	02	09	13	**184**
[illegible]	144	52	45	02	03	06	26	**318**
[illegible]	98	74	75	20	06	34	49	**356**
[illegible]	54	86	174	12	16	28	234	**604**
[illegible]	907	34	315	225	31	25	480	**2017**
[illegible]	206	14	90	10	05	15	75	**415**
[illegible]	30	16	20	02	-	03	111	**182**
[illegible]	110	36	41	03	13	13	147	**363**
[illegible]	86	73	49	-	03	16	22	**249**
[illegible]	43	47	162	01	03	14	72	**342**
[illegible]	281	15	798	37	41	23	542	**1737**
[illegible]	108	104	130	08	30	112	42	**534**
[illegible]	91	76	82	14	41	49	131	**484**
[illegible]	253	18	02	-	01	24	189	**487**
[illegible]	96	86	43	8	4	6	44	**287**
[illegible]	23	139	95	10	12	08	22	**309**
[illegible]	62	81	23	03	05	14	43	**231**
[illegible]	207	47	54	2	3	9	46	**388**
[illegible]	70	40	52	04	0	04	35	**225**
[illegible]	151	27	308	03	-	13	127	**629**
[illegible]	**6373**	**1731**	**4276**	**477**	**575**	**856**	**5220**	**19508**

මිනගමුව: මාර්ගගත නිලධාරීන්, පරිපාලකයින් සහ අවිධි කාර්යාලය

05.නිවාස හා පවුල් තොරතුරු

5.1. නිවාස හා පවුල් සංඛ්‍යාව

දිසාපති කාර්යාලය	නිවාස සංඛ්‍යාව	ප්‍රධාන ඉඩම් පවුල්	සහකාර ඉඩම් පවුල්	වෙන්කළ පවුල්	කඩේ පදිංචි පවුල්	පවුල් සංඛ්‍යාව
[illegible]	464	439	02	24	08	473
[illegible]	249	288	23	05	07	323
[illegible]	556	504	32	29	111	675
[illegible]	64	66	-	03	08	71
[illegible]	215	198	12	19	05	234
[illegible]	796	688	78	37	17	820
[illegible]	140	102	10	31	03	146
[illegible]	93	96	02	08	06	112
[illegible]	638	506	40	18	03	633
[illegible]	142	210	03	12	02	227
[illegible]	64	54	13	07	01	75
[illegible]	490	303	72	11	150	536
[illegible]	245	179	19	37	12	267
[illegible]	310	304	12	22	20	358
[illegible]	105	95	09	13	-	117
[illegible]	183	172	06	05	07	190
[illegible]	342	300	27	86	12	425
[illegible]	1181	1674	32	45	12	1743
[illegible]	306	228	23	18	23	292
[illegible]	136	127	08	16	-	151
[illegible]	208	165	42	11	18	236
[illegible]	210	156	41	13	04	216
[illegible]	593	607	17	24	09	657
[illegible]	850	855	132	18	20	1025
[illegible]	251	254	10	07	02	273
[illegible]	129	115	07	10	05	137
[illegible]	209	183	14	67	13	277
[illegible]	166	118	-	32	26	176
[illegible]	224	143	58	47	08	256
[illegible]	991	1180	30	28	31	1289
[illegible]	394	322	13	99	20	414
[illegible]	381	259	15	14	113	401
[illegible]	243	275	02	06	03	286
[illegible]	183	161	06	13	03	183
[illegible]	205	156	07	51	40	256
[illegible]	211	193	11	40	12	256
[illegible]	173	149	22	32	12	215
[illegible]	146	161	07	08	05	181
[illegible]	301	275	17	46	10	370
එකතුව	**12847**	**12256**	**920**	**975**	**821**	**27819**

මූලාශ්‍ර: ජාතික නිවාස කාර්යාංශය, සේවක්ෂේත්‍ර ලේඛනය සේවක සංඛ්‍යාලේඛ

5.2. නිවහල් වලලය අනුව පළමු නිවාස වර්ගය වගුව

වගුව	නිවාස වර්ගයන් වලලය						
	පළමු නිවහල් නිවාස	දෙවැනි අදියර නිවාස	තුන්වැනි අදියර පුද්ගල නිවාස	අනුග්‍රහීත නිවාස වැඩසටහන (ANNEX)	පැරණි නිවහල්/ඛණ්ඩාගාර නිවාස	වෙනත් නිවාස	එකතුව
[illegible]	363	17	01	-	34	29	464
[illegible]	240	04	-	-	05	-	249
[illegible]	555	19	-	-	22	-	556
[illegible]	64	-	-	-	-	-	64
[illegible]	37	18	-	-	-	-	39
[illegible]	721	38	-	-	-	37	796
[illegible]	130	02	-	-	08	-	140
[illegible]	88	05	-	-	-	-	93
[illegible]	413	12	1	-	-	232	658
[illegible]	136	05	-	-	-	21	162
[illegible]	53	-	-	-	11	-	64
[illegible]	285	22	-	-	183	-	490
[illegible]	168	08	-	-	01	68	245
[illegible]	291	12	03	-	04	-	310
[illegible]	98	05	02	-	-	-	105
[illegible]	165	06	-	-	14	-	185
[illegible]	92	01	-	-	-	249	342
[illegible]	143	07	-	-	86	945	1181
[illegible]	262	10	02	-	32	-	306
[illegible]	123	03	-	-	10	-	136
[illegible]	200	02	-	-	06	-	208
[illegible]	196	14	-	-	-	01	211
[illegible]	256	16	-	-	-	321	593
[illegible]	771	34	-	-	-	45	850
[illegible]	242	04	-	-	05	-	251
[illegible]	121	02	-	-	06	-	129
[illegible]	113	15	-	-	03	78	209
[illegible]	162	04	-	-	-	-	166
[illegible]	172	46	05	-	01	-	224
[illegible]	858	42	14	38	02	37	991
[illegible]	334	37	5	3	-	3	384
[illegible]	360	12	04	-	05	-	381
[illegible]	252	-	-	-	01	-	253
[illegible]	170	10	03	-	-	-	183
[illegible]	178	26	01	-	-	-	205
[illegible]	217	11	-	-	03	-	231
[illegible]	167	06	-	-	-	-	173
[illegible]	141	05	-	-	-	-	146
[illegible]	130	06	-	-	-	165	301
එකතුව	**9615**	**486**	**41**	**43**	**452**	**2231**	**12868**

මූලාශ්‍රය: කන්නියා නිලධාරී, වැල්ලම්පිටිය ප්‍රාදේශීය ලේකම් කාර්යාලය

5.3. මිනිත් ඉල්ලීම් සඳහා සංසරණයට ඇති ලිඛිත අනුමැතිය ලබාදීම පිළිබඳ තොරතුරු

පළාත	මිනිත් ඉල්ලීම් සඳහා සංසරණයේ පවතින ලිඛිත								සමස්ත
	[illegible]	[illegible]	[illegible]	[illegible]	[illegible]	[illegible]	[illegible]	[illegible]	
[illegible]	27	297	-	41	-	01	78	-	**464**
[illegible]	21	202	-	13	-	02	11	-	**249**
[illegible]	165	232	-	143	-	-	16	-	**556**
[illegible]	23	29	-	-	-	01	09	-	**64**
[illegible]	121	096	-	06	-	-	02	-	**235**
[illegible]	411	373	-	-	-	3	9	-	**796**
[illegible]	43	71	10	10	-	-	6	-	**140**
[illegible]	32	58	03	-	-	-	-	-	**93**
[illegible]	214	234	67	-	-	4	139	-	**658**
[illegible]	82	75	-	-	-	-	05	-	**162**
[illegible]	-	39	16	09	-	-	-	-	**64**
[illegible]	263	106	15	-	02	21	82	01	**490**
[illegible]	44	123	-	77	-	-	01	-	**245**
[illegible]	133	169	-	-	-	02	06	-	**310**
[illegible]	28	73	-	-	-	-	04	-	**105**
[illegible]	21	147	-	-	-	09	06	-	**183**
[illegible]	246	96	-	-	-	-	-	-	**342**
[illegible]	850	252	02	23	-	54	-	-	**1181**
[illegible]	78	194	-	-	-	01	32	01	**306**
[illegible]	68	54	-	06	-	02	06	-	**136**
[illegible]	76	84	40	-	-	-	08	-	**208**
[illegible]	101	107	-	-	-	2	1	-	**211**
[illegible]	184	409	-	-	-	-	-	-	**593**
[illegible]	390	416	40	-	-	02	02	-	**850**
[illegible]	21	220	01	02	-	-	07	-	**251**
[illegible]	10	97	20	-	-	-	02	-	**129**
[illegible]	52	155	-	-	-	-	-	02	**209**
[illegible]	52	110	-	-	-	-	04	-	**166**
[illegible]	85	135	-	01	-	01	02	-	**224**
[illegible]	756	147	33	31	0	02	13	09	**991**
[illegible]	64	260	55	-	-	-	05	-	**384**
[illegible]	43	315	06	10	-	01	09	01	**381**
[illegible]	148	95	-	-	-	-	09	01	**253**
[illegible]	38	124	12	09	-	-	-	-	**183**
[illegible]	17	145	14	28	-	-	01	-	**205**
[illegible]	22	188	08	-	-	01	02	-	**231**
[illegible]	36	90	-	04	-	-	02	39	**171**
[illegible]	19	92	-	35	-	-	-	-	**146**
[illegible]	64	231	-	06	-	-	-	-	**301**
සමස්ත	**5064**	**6350**	**342**	**472**	**02**	**109**	**475**	**54**	**12868**

මූලාශ්‍රය: ආර්ථික නිලධාරීන්, පරිල්පිත්ත ප්‍රාදේශීය අදායම් කාර්යාලය

5.4. වසල ඉදිකිරීම සඳහා සංවර්ධකයන් ඇති දුරිය අනුව පිරිස පිළිබඳ තොරතුරු

වසලේ නම	වසල ඉදිකිරීම සඳහා සංවර්ධකයන් දුරිය දුරිය							
	[illegible]	[illegible]	[illegible]	[illegible]	[illegible]	[illegible]	[illegible]	[illegible]
[illegible]	39	326	4	1	94	-	-	464
[illegible]	25	213	-	-	11	-	-	249
[illegible]	201	169	13	06	167	-	-	556
[illegible]	08	43	01	-	12	-	-	64
[illegible]	11	202	18	-	04	-	-	235
[illegible]	235	424	14	-	73	-	-	796
[illegible]	47	84	02	-	07	-	-	140
[illegible]	07	74	04	02	06	-	-	93
[illegible]	11	383	08	-	256	-	-	658
[illegible]	34	112	03	-	13	-	-	162
[illegible]	06	47	01	-	10	-	-	64
[illegible]	181	220	12	11	52	12	02	499
[illegible]	8	152	08	-	76	-	-	245
[illegible]	09	251	20	-	10	-	-	310
[illegible]	06	91	-	-	08	-	-	105
[illegible]	17	151	-	-	15	-	-	183
[illegible]	-	28	02	-	312	-	-	342
[illegible]	28	244	06	05	808	-	-	1101
[illegible]	49	219	18	-	20	-	-	306
[illegible]	92	27	02	-	15	-	-	136
[illegible]	87	104	02	-	15	-	-	208
[illegible]	72	89	07	-	41	-	02	211
[illegible]	152	232	-	-	209	-	-	593
[illegible]	142	301	12	-	135	-	-	850
[illegible]	20	221	03	03	04	-	-	251
[illegible]	10	108	06	-	05	-	-	129
[illegible]	25	140	6	-	38	-	-	209
[illegible]	29	122	05	-	10	-	-	166
[illegible]	28	158	13	-	05	-	-	234
[illegible]	151	252	27	17	525	0	17	992
[illegible]	113	174	12	15	70	-	-	384
[illegible]	16	344	04	14	03	-	-	381
[illegible]	04	174	01	-	13	01	-	253
[illegible]	76	45	04	-	18	-	-	183
[illegible]	20	160	09	-	10	-	-	205
[illegible]	61	132	13	02	03	-	-	231
[illegible]	46	117	05	-	05	-	-	173
[illegible]	24	113	06	-	03	-	-	146
[illegible]	15	132	12	-	142	-	-	301
[illegible]	**2374**	**6708**	**343**	**76**	**3333**	**13**	**21**	**12868**

මූලාශ්‍රය: සංවර්ධන නිලධාරීන්, සංවර්ධකයන් සහකාරීත්ව සේවකයන් සමීක්ෂණය

5.5. පොලිස් ඉදිකිරීම් සඳහා පොදුජනතාව අයදි දුරස අනුව නිර්මාණ වාර්තා සමාලෝචනය

පළාත	පොලිස් ඉදිකිරීම් සඳහා පොදුජනතාව විසින් දුරස දුරය						
	මහනුවර	අම්පාරෙන්සිටින් කිලොමීටරයක්	මැලිගොඩ	නී	කොළඹදිස්ත්‍රික්	අම්පාර	එකතුව
[illegible]	347	37	73	-	7	-	**464**
[illegible]	201	37	11	-	-	-	**249**
[illegible]	397	74	39	-	26	-	**556**
[illegible]	40	04	11	-	09	-	**64**
[illegible]	198	23	06	-	10	-	**235**
[illegible]	605	76	95	-	18	-	**796**
[illegible]	117	10	4	-	9	-	**140**
[illegible]	72	14	02	-	05	-	**93**
[illegible]	579	43	17	-	19	-	**658**
[illegible]	136	09	06	-	11	-	**162**
[illegible]	55	-	05	04	-	-	**64**
[illegible]	177	88	122	-	53	50	**490**
[illegible]	148	23	66	-	08	-	**245**
[illegible]	273	20	06	01	10	-	**310**
[illegible]	86	07	04	-	08	-	**105**
[illegible]	166	-	05	-	10	-	**183**
[illegible]	120	03	12	-	05	-	**142**
[illegible]	1093	63	09	-	10	06	**1181**
[illegible]	198	46	30	-	32	-	**306**
[illegible]	110	10	14	-	02	-	**136**
[illegible]	135	14	28	-	27	-	**208**
[illegible]	179	30	01	-	01	-	**211**
[illegible]	469	32	40	-	23	-	**393**
[illegible]	728	85	02	-	35	-	**850**
[illegible]	218	14	10	-	09	-	**251**
[illegible]	108	15	05	-	01	-	**129**
[illegible]	144	51	02	-	12	-	**209**
[illegible]	93	19	08	-	46	-	**166**
[illegible]	85	118	02	-	19	-	**224**
[illegible]	859	73	14	8	33	12	**991**
[illegible]	224	140	20	-	-	-	**384**
[illegible]	330	-	02	-	08	21	**361**
[illegible]	163	08	13	-	69	-	**253**
[illegible]	145	28	1	-	9	-	**183**
[illegible]	152	42	02	-	29	-	**205**
[illegible]	164	40	7	-	20	-	**231**
[illegible]	121	42	05	-	5	-	**173**
[illegible]	101	34	-	-	03	08	**146**
[illegible]	240	41	9	-	11	-	**301**
එකතුව	**9978**	**1439**	**735**	**85**	**614**	**97**	**12968**

මූලාශ්‍රය: මාර්ගවල නිලධාරීන්, පොලිස්නිලධාරී ප්‍රධානියා සඳහන් කරන්නාගේ

5.6. මිනිට පලය ලබාගන්නා ප්‍රධාන මාර්ග අනුව මිනිය දීමනා ගණන

වසර	මිනිට පලය ලබාගන්නා ප්‍රධාන මාර්ග													
	සේවකයන් මල්මිල දීමේ	සේවකයන්ගේ මිල දීමේ	මිල දීම් සංවිධාන දීමේ	සහකාරිත්ව දීමේ	විශේෂ ආධාර යටතේ	ප්‍රාදේශීය ආදායම්	කොළ දීමේ	ඔප්පු	ගොවි දීමේ	ප්‍රාදේශීය ආදායම් අනෙක්මුහුණ	වැඩි පලය	ගණකාධිකාරී කාර්යය	අවිධිමත්	එකතුව
කමිටුව	4	4	3	-	-	429	-	-	-	21	-	-	-	464
කොළඹදිස්ත්‍රික්කය	02	01	-	09	-	157	-	-	-	-	-	-	-	249
ගාල්දිස්ත්‍රික්කය	12	-	-	-	-	368	-	-	-	176	-	-	-	556
හම්බන්තොට	-	-	-	-	-	32	-	-	-	32	-	-	-	64
නිවාසගත පලදායකයින්	03	-	02	-	106	124	-	-	-	-	-	-	-	235
යාපනය	-	-	-	102	25	164	-	-	-	505	-	-	-	796
කිලිනොච්චි	02	-	-	-	-	134	-	-	-	04	-	-	-	140
මුල්තිවුස්	02	-	-	-	-	93	-	-	-	09	-	-	-	96
වව්නියාව	04	03	-	-	-	178	-	-	-	473	-	-	-	658
මන්නාරම	-	-	-	12	-	150	-	-	-	-	-	-	-	162
මඩකලපුව	01	-	02	-	-	60	-	-	01	-	-	-	-	64
අම්පාර	10	05	15	301	127	-	03	01	01	05	02	12	08	490
කෑගලු	01	-	-	95	-	113	-	-	01	35	-	-	-	245
රත්නපුර	04	-	-	195	-	31	-	-	05	75	-	-	-	310
නිවාසගත පාරිභෝ	03	-	-	-	-	13	-	-	-	89	-	-	-	105
කෑගලුදිස්ත්‍රික්කය	11	-	-	-	-	169	-	-	-	03	-	-	-	183
කුරුණෑගල	05	-	-	87	250	-	-	-	-	-	-	-	-	342
පුත්තලම	04	09	-	495	-	674	-	-	-	-	-	-	-	1181
මාතලේ	23	10	02	05	-	176	06	-	03	81	-	-	-	306
යාපනදිස්ත්‍රික්කය	06	05	12	107	-	-	-	-	01	05	-	-	-	136
මහනුවර	04	-	-	101	-	75	01	-	-	27	-	-	-	208
කොළඹදිස්ත්‍රික්කය	-	-	-	-	-	209	05	-	-	01	-	-	-	211
කල්ලිකුලම	-	-	-	-	-	293	-	-	-	300	-	-	-	593
කන්දේගෙ	21	31	-	125	-	612	02	-	-	99	-	-	-	850
පැලැස්ස	14 3	-	-	72	-	28	-	-	-	08	-	-	-	251
පැලැස්සර	05	-	-	-	-	122	-	-	-	02	-	-	-	129
අම්පාර	04	-	-	-	-	160	-	-	-	45	-	-	-	209
මාතලේ	16	-	12	-	-	79	06	-	35	18	-	-	-	166
රත්නපුරදිස්ත්‍රික්කය	22	-	-	154	-	23	02	-	-	23	-	-	-	224
මොණරාගල	95	76	47	130	0	464	18	0	29	122	0	0	10	991
ගොවිපල	12	-	-	334	-	2	6	-	-	10	-	-	-	364
කන්දේගෙ	-	-	-	-	-	31	-	-	-	284	-	-	66	381
කන්දේගෙ	05	19	03	-	-	63	-	-	-	163	-	-	-	253
කර්කලේ	-	21	-	-	-	-	06	-	146	10	-	-	-	183
ලබොක්කාගල	08	-	-	-	-	185	-	-	-	12	-	-	-	205
මිලාගලදිස්ත්‍රික්කය	02	10	-	99	-	120	-	-	-	-	-	-	-	231
මිලාගලදිස්ත්‍රික්කය	10	02	-	56	-	38	01	-	-	46	-	-	-	173
කර්කලේ	05	-	-	-	-	-	140	01	-	-	-	-	-	146
පිටකොටුවත්ත	-	-	-	-	-	183	-	-	-	118	-	-	-	301
එකතුව	449	197	98	2379	508	5758	196	02	222	2768	02	12	84	12668

මූලාශ්‍රය: ආර්ථික සංවර්ධන අමාත්‍යාංශය, දිස්ත්‍රික්කයේ ප්‍රාදේශීය ලේකම් කාර්යාලය

5.7 අංශවලින් අලාභවලින් පුරවා ඇති ගිණුම් විවරණ වගුව

වගුව	අංශවලින් අලාභවලින් පුරවා ඇති ගිණුම්				
	පිරුණු	පුරා ඇති කාලය	දුර්මතයේ	අවසාන	එකතුව
[illegible]	460	-	04	-	464
[illegible]	242	-	07	-	249
[illegible]	550	-	06	-	556
[illegible]	61	-	03	-	64
[illegible]	235	-	-	-	235
[illegible]	785	00	02	-	786
[illegible]	137	-	03	-	140
[illegible]	91	-	02	-	93
[illegible]	654	01	03	-	658
[illegible]	156	-	04	02	162
[illegible]	63	-	01	-	64
[illegible]	405	10	57	18	490
[illegible]	243	-	02	-	245
[illegible]	307	-	03	-	310
[illegible]	103	-	02	-	105
[illegible]	169	00	05	-	183
[illegible]	340	-	02	-	342
[illegible]	1144	-	37	-	1181
[illegible]	288	04	14	-	306
[illegible]	135	01	-	-	136
[illegible]	207	-	01	-	208
[illegible]	210	-	01	-	211
[illegible]	584	-	9	-	593
[illegible]	845	-	05	-	850
[illegible]	232	11	08	-	251
[illegible]	127	-	02	-	129
[illegible]	208	-	01	-	209
[illegible]	162	-	-	04	166
[illegible]	223	-	01	-	224
[illegible]	982	0	09	0	991
[illegible]	380	-	4	-	384
[illegible]	381	-	-	-	381
[illegible]	227	-	09	17	253
[illegible]	183	-	-	-	183
[illegible]	204	-	01	-	205
[illegible]	229	01	01	-	231
[illegible]	171	-	02	-	173
[illegible]	146	-	-	-	146
[illegible]	295	-	06	-	301
[illegible]	**12564**	**46**	**217**	**41**	**12868**

මූලාශ්‍ර: අංශවලින් නිලධාරීන්, සේවකයින්ගේ පුරවලින් දත්තයි

5.8. පැමිණීම් සංඛ්‍යාව සහ පැමිණීම් සහතුමති අනුව නිවාස විවරය වගය

පාසල් වර්ග	පැමිණීම් සහතුමති					
	[illegible]	[illegible]	[illegible]	[illegible]	[illegible]	[illegible]
[illegible]	441	19	3	08	-	464
[illegible]	246	03	-	-	-	249
[illegible]	479	12	65	-	-	556
[illegible]	60	04	-	-	-	64
[illegible]	233	-	-	02	-	235
[illegible]	704	70	22	-	-	796
[illegible]	138	-	-	02	-	140
[illegible]	89	04	-	-	-	93
[illegible]	527	41	34	04	-	658
[illegible]	154	08	-	-	-	162
[illegible]	63	01	-	-	-	64
[illegible]	445	33	-	12	-	490
[illegible]	211	17	-	17	-	245
[illegible]	297	07	-	06	-	310
[illegible]	101	04	-	-	-	105
[illegible]	183	-	-	-	-	183
[illegible]	110	29	-	03	-	142
[illegible]	143	876	-	162	-	1181
[illegible]	261	37	-	08	-	306
[illegible]	126	06	-	04	-	136
[illegible]	202	06	-	-	-	208
[illegible]	204	07	-	-	-	211
[illegible]	324	68	1	-	-	393
[illegible]	812	36	-	02	-	850
[illegible]	241	08	-	02	-	251
[illegible]	127	02	-	-	-	129
[illegible]	186	15	-	08	-	209
[illegible]	160	04	-	02	-	166
[illegible]	222	01	-	01	-	224
[illegible]	952	25	-	14	-	991
[illegible]	316	37	-	31	-	384
[illegible]	363	17	-	01	-	381
[illegible]	230	-	-	03	-	233
[illegible]	173	10	-	-	-	183
[illegible]	203	-	-	02	-	205
[illegible]	226	5	-	-	-	231
[illegible]	173	-	-	-	-	173
[illegible]	144	-	-	02	-	146
[illegible]	264	37	-	-	-	301
එකතුව	10962	1433	177	296	-	12868

මූලාශ්‍රය: සංවිධාන නිලධාරීන්, අධ්‍යක්ෂකවරු පාසල්වල අධ්‍යක්ෂ සාරාංශය

5.9. පැමිණිලිවල තත්වය අනුව තීරණ ගනන සංඛ්‍යා

[illegible]	[illegible]	[illegible]
[illegible]	450	06
[illegible]	241	08
[illegible]	354	02
[illegible]	64	-
[illegible]	232	03
[illegible]	650	146
[illegible]	128	10
[illegible]	88	01
[illegible]	646	12
[illegible]	162	-
[illegible]	63	01
[illegible]	440	30
[illegible]	211	-
[illegible]	305	05
[illegible]	101	-
[illegible]	183	-
[illegible]	339	-
[illegible]	1160	12
[illegible]	243	18
[illegible]	127	05
[illegible]	203	05
[illegible]	209	02
[illegible]	590	3
[illegible]	843	05
[illegible]	241	08
[illegible]	128	03
[illegible]	200	-
[illegible]	159	01
[illegible]	223	-
[illegible]	973	02
[illegible]	32	352
[illegible]	380	-
[illegible]	241	12
[illegible]	182	01
[illegible]	204	01
[illegible]	227	04
[illegible]	173	-
[illegible]	144	02
[illegible]	301	-
එකතුව	**12045**	**678**

මූලාශ්‍රය: ප්‍රාදේශීය තීරුවේම්, පැල්ලිමුල්ල ප්‍රාදේශීය සභාවේ සංවිධානය

5.10. නිවාස විනාශය පිළිබඳ ඉදිරිපත් කරනලද අලුතින් නිවාස විනාශ වාර්තා

පළාත් පාලන ආයතන	[illegible] ඉදිරිපත් කරනලද අලුතින් නිවාස විනාශ වාර්තා				[illegible]		[illegible]	[illegible]	[illegible]
	සම්පූර්ණ විනාශ	[illegible]	[illegible]	සමස්ත එකතුව	[illegible]	[illegible]	[illegible]	[illegible]	[illegible]
[illegible]	150	120	20	110	-	-	05	-	405
[illegible]	125	88	-	15	-	1	-	-	249
[illegible]	18	63	-	197	-	02	-	-	280
[illegible]	5	-	-	35	-	-	18	-	58
[illegible]	187	23	-	-	-	-	-	25	235
[illegible]	297	-	-	07	-	-	-	492	796
[illegible]	-	-	-	-	-	-	-	-	-
[illegible]	-	-	-	-	-	-	-	-	-
[illegible]	-	-	-	-	-	-	-	-	-
[illegible]	129	35	-	-	-	-	-	-	162
[illegible]	01	60	12	118	-	-	-	-	191
[illegible]	80	90	-	90	-	-	510	-	480
[illegible]	-	-	-	-	-	01	-	-	91
[illegible]	-	-	-	-	-	-	-	-	-
[illegible]	40	10	-	55	-	-	-	-	105
[illegible]	87	16	-	52	-	-	20	-	163
[illegible]	-	-	-	-	-	-	-	-	-
[illegible]	-	-	-	-	-	-	-	-	-
[illegible]	145	85	-	65	09	-	-	-	304
[illegible]	-	-	-	-	-	-	-	-	-
[illegible]	208	-	-	-	-	-	-	-	208
[illegible]	-	-	-	-	-	-	-	-	-
[illegible]	189	31	-	-	-	-	-	373	593
[illegible]	-	-	-	-	-	01	-	12	13
[illegible]	-	-	-	211	-	-	-	40	251
[illegible]	-	20	30	-	-	-	-	70	120
[illegible]	131	-	-	-	-	-	-	78	209
[illegible]	-	-	-	-	-	-	-	-	-
[illegible]	-	-	-	-	-	-	-	-	-
[illegible]	300	09	-	12	-	-	20	640	991
[illegible]	120	177	42	-	5	3	5	12	364
[illegible]	-	-	-	-	-	-	-	-	-
[illegible]	-	-	-	-	-	-	-	-	-
[illegible]	84	22	03	-	70	-	-	-	181
[illegible]	-	-	-	-	-	-	-	-	-
[illegible]	98	107	-	-	-	-	-	-	205
[illegible]	-	-	-	07	-	-	-	166	173
[illegible]									-
[illegible]	115	20	-	-	-	01	-	165	301
[illegible]	**2522**	**912**	**147**	**974**	**93**	**09**	**170**	**2082**	**7109**

මූලාශ්‍රය: ප්‍රා.පි.වි.හා නිවාසවල්, ආපදා කළමනාකරණ ප්‍රංශලිය දේශීය පරිපාලන කාර්යාංශය

5.11. අනුලේඛිය බලපාර් කරන ස්ථිරතාවය අනුව ජීවියා ජීවනය වගුව

වගුව	අනුලේඛිය බලපාර් කරන ස්ථිරතාවය අනුව						
	සැලකිල් කරන ජාතික ස්ථිර උපදේශක කාලය	ජාතික ස්ථිරව ස්ථිර පිළිබඳ	ජාතික ස්ථිරව ස්ථිර කාල ඉක්ම වීමෙන් පසු ජීවිත	ජාතික ස්ථිරව ස්ථිර අවස්ථාවන්හි ඊ කොන්ස්ටේබල්	ජාතික ස්ථිරව ස්ථිර කාර්යාලය සංවිධානය කිරීම	අවසන්	එකතුව
කරන්න	-	78	351	35	-	-	464
[illegible]	-	126	118	05	-	-	249
[illegible]	-	177	311	68	-	-	556
[illegible]	-	49	15	-	-	-	64
[illegible]	-	28	201	06	-	-	235
[illegible]	71	290	306	39	-	90	796
[illegible]	-	30	102	08	-	-	140
[illegible]	-	14	72	07	-	-	93
[illegible]	64	178	309	27	-	-	658
[illegible]	-	77	83	02	-	-	162
[illegible]	-	64	-	-	-	-	64
[illegible]	-	53	405	32	-	-	490
[illegible]	-	243	-	-	-	-	243
[illegible]	30	40	228	12	-	-	110
[illegible]	-	24	69	12	-	-	105
[illegible]	-	07	160	16	-	-	183
[illegible]	-	45	289	08	-	-	342
[illegible]	-	208	606	100	267	-	1181
[illegible]	-	66	232	08	-	-	306
[illegible]	-	56	50	30	-	-	136
[illegible]	-	54	143	01	-	-	208
[illegible]	18	10	176	07	-	-	211
[illegible]	46	195	307	45	-	-	593
[illegible]	102	60	638	50	-	-	850
[illegible]	-	33	210	06	-	-	251
[illegible]	-	25	94	10	-	-	129
[illegible]	-	94	96	25	-	-	209
[illegible]	-	60	26	80	-	-	166
[illegible]	16	27	139	42	-	-	224
[illegible]	-	202	403	35	338	13	991
[illegible]	52	12	320	-	-	-	384
[illegible]	-	-	359	22	-	-	381
[illegible]	-	38	180	15	-	-	253
[illegible]	10	-	173	-	-	-	183
[illegible]	25	32	146	02	-	-	205
[illegible]	-	97	115	19	-	-	231
[illegible]	-	07	144	22	-	-	173
[illegible]	-	146	-	-	-	-	146
[illegible]	-	148	117	36	-	-	301
එකතුව	**434**	**3117**	**7769**	**840**	**605**	**103**	**12868**

මූලාශ්‍රය: ජාතික ස්ථිරතා කාර්යාංශය, සමස්ථිතිමය පුළුල්බිය පුළුල්බිය සමස්ථිති කාර්යාංශය

06. අධ්‍යාපනය පිළිබඳ තොරතුරු

6.1. පාසල් පිහිටීමය

වසර	අදාලය	පාසල්වල සංඛ්‍යාව	පාසල් පිහිටීම								පාසල්
			ජාතික පාසල්		පළාත් පාසල්						
			1AB	2C	1AB	2C	3AB	3C	1AB	2C	
[illegible]	[illegible]	[illegible]	0	0	0	0	01	0	0	0	01
[illegible]	[illegible]	[illegible]	0	0	0	01	0	0	0	0	01
[illegible]	[illegible]	[illegible]	0	0	0	01	0	01	0	0	02
[illegible]	[illegible]	[illegible]	0	0	0	0	0	0	0	0	0
[illegible]	[illegible]	[illegible]	0	0	0	01	0	0	0	0	01
[illegible]	[illegible]	[illegible]	0	0	0	0	0	01	0	0	01
[illegible]	[illegible]	[illegible]	0	0	0	0	01	0	0	0	01
[illegible]	[illegible]	[illegible]	0	0	0	0	0	01	0	0	01
[illegible]	[illegible]	[illegible]	0	01	0	0	0	02	0	0	03
[illegible]	[illegible]	[illegible]	0	0	0	01	0	0	0	0	01
[illegible]	[illegible]	[illegible]	0	0	0	0	0	0	0	0	0
[illegible]	[illegible]	[illegible]	0	0	0	0	0	0	0	0	0
[illegible]	[illegible]	[illegible]	0	0	0	0	0	0	0	0	0
[illegible]	[illegible]	[illegible]	01	0	0	0	0	01	0	0	02
[illegible]	[illegible]	[illegible]	0	0	0	0	0	0	0	0	0
[illegible]	[illegible]	[illegible]	0	0	0	0	01	0	0	0	01
[illegible]	[illegible]	[illegible]	0	0	0	0	0	02	0	0	02
[illegible]	[illegible]	[illegible]	01	0	0	0	01	02	0	0	04
[illegible]	[illegible]	[illegible]	0	0	0	01	0	0	0	0	01
[illegible]	[illegible]	[illegible]	0	0	0	0	0	01	0	0	01
[illegible]	[illegible]	[illegible]	0	0	0	0	0	0	0	0	0
[illegible]	[illegible]	[illegible]	0	0	0	01	0	0	0	0	01
[illegible]	[illegible]	[illegible]	0	0	0	01	0	03	0	0	04
[illegible]	[illegible]	[illegible]	0	01	0	0	0	0	0	0	01
[illegible]	[illegible]	[illegible]	0	0	0	0	0	01	0	0	01
[illegible]	[illegible]	[illegible]	0	0	0	0	0	0	0	0	0
[illegible]	[illegible]	[illegible]	0	0	0	0	0	02	0	0	02
[illegible]	[illegible]	[illegible]	0	0	0	0	0	0	0	0	0
[illegible]	[illegible]	[illegible]	01	0	0	0	0	0	0	0	01
[illegible]	[illegible]	[illegible]	0	0	0	01	01	01	0	0	03
[illegible]	[illegible]	[illegible]	0	0	0	0	0	0	0	0	0
[illegible]	[illegible]	[illegible]	0	0	0	0	0	0	0	0	0
[illegible]	[illegible]	[illegible]	0	0	0	0	02	01	0	0	03
[illegible]	[illegible]	[illegible]	0	0	0	0	01	0	0	0	01
[illegible]	[illegible]	[illegible]	0	0	0	01	0	0	0	0	01
[illegible]	[illegible]	[illegible]	0	0	0	01	0	0	0	0	01
[illegible]	[illegible]	[illegible]	0	0	0	0	0	0	0	0	0
[illegible]	[illegible]	[illegible]	0	0	0	0	0	01	0	0	01
[illegible]	[illegible]	[illegible]	0	0	0	0	01	02	0	0	03
සාරාංශ			**3**	**2**	**0**	**10**	**9**	**22**	**0**	**0**	**46**

මූලාශ්‍රය: පාසල්වල තොරතුරු, පළාත්බලය ප්‍රාදේශීය අධ්‍යක්ෂ කාර්යාලය

6.2. පාරිභෝජන සහයක්

පොත්	මට්ටම	පාරිභෝජන සහයක්			
		සහයකුගේ නම	දිස්ත්‍රික්කයේ නම	දුරකථන අංකය	
කොළඹපුර	මිශ්‍ර	කොළඹපුර පාරිභෝජන සහයක්	ශ්‍රී ලංකා මිශ්‍ර විද්‍යාලය	0712192161	-
ලුනාගල	ඇල්ල	ලුනාගල ඇල්ල මිශ්‍ර විද්‍යාලය	ශ්‍රී විජේසුන්දර	0754105569	-
පුත්තලමපුර	මිශ්‍ර	මාවිලිතුරුපුර ඩී. ඒ. පී	ශ්‍රී.ලංකා.විජේරත්න මිය	0705923455	-

6.3. පදනම් සත්‍ය සහයක්

පොත්	මට්ටම	පදනම් සත්‍ය සහයක්			
		සහයකුගේ නම	දිස්ත්‍රික්කයේ නම	දුරකථන අංකය	
				රාජකාරි	දිස්ත්‍රික්කයේ
කන්කස	මිශ්‍ර	කන්කස විද්‍යාලය	ශ්‍රී.ජී.ඩී.ලංකාවිජේසේකර	076-8796492	-
පිලියන්දල	මිශ්‍ර	පිලියන්දල ඇල්ල විද්‍යාලය	ඩබ්.ඒ.ඩී.ඩී.ශ්‍රී.ජිනදාසගේ මහා	0754259049	-
	මිශ්‍ර	බොරලැස්ගමුව විද්‍යාලය	ඩී.උදිත ලංකාමි	075-2266705	-
කොළඹ රාජකීය	මිශ්‍ර	කොළඹ රාජකීය ඩී.පී	ඩී.එම් ජී.ඩී.ඇල්විස්	0718300003	-
රිජිස්තරාර් කාර්යාලය	මිශ්‍ර	රිජිස්තරාර් ඩී.පී	ඩී.ඩී.පී.ඉදිරිසිංහ මහා	0704084158	-
කොළඹපුර	මිශ්‍ර	අත්පිටගේ ඇල්ල ප්‍රාථමික විද්‍යාල	ඩබ්.ගාමිනී මහා	0774495568	-
අලුත්-පිට	මිශ්‍ර	අලුත්පිටගේ ප්‍රාථමික විද්‍යාලය	ඩබ්.එම් කේ.ඩබ්.පී.පිටකොට්ටේ මහා	075-3589559	-
කොස්ගොඩ	මිශ්‍ර	ශ්‍රී කොස්ගොඩ විද්‍යාලය	ඩබ්.කොස්ගොඩ මුදියන්සේ	072-5476876	-
	පිරිමි පාසල් ප්‍රාථමික විද්‍යාලය	ඩබ්.ජිනදාසගේ	076-7281837		
	කොස්ගොඩ ප්‍රාථමික විද්‍යාලය	ඩබ්.ඩී.ආර්.ඩී.පී.ගුණසේකරයන්	076-5271451		
කස්සපගම	මිශ්‍ර	කස්සපගම විද්‍යාල	ඩබ්.ඩී.අනුර ගයන්ත	-	-
දෙල්කොළගොඩ		දෙල්කොළගොඩ ප්‍රාථමික විද්‍යාලය	ඩබ්.ඩී.ඒ.ඩී.මිහිඳුලාල	0713462806	-
වෙස්ලි-කොළ	ඇල්ල	කොළඹ වෙස්ලි ඇල්ල ප්‍රාථමික විද්‍යාලය	-	-	-
කොළඹපුර	මිශ්‍ර	කොළඹපුර ප්‍රාථමික විද්‍යාල	ඩී.ඩී.ඩී.ලක්ෂිත	0713182831	-
ඇල්ලිකොටුව	මිශ්‍ර	ඇල්ලිකොටුව ප්‍රාථමික	ඩබ්.ඩී.ඩී.ඒ.ඩී.සමරසිංහ	075-3389000	-
කොළඹපුර	ඇල්ල	කොළඹපුර ඇල්ල විද්‍යාල	ඩී.ගොඩගේ මහා	0772737273	-
ලුනාගල	ඇල්ල	ලුනාගල්පිටි ඇල්ල විද්‍යාල	මිල්ලගස්සි මුදියන්සේ මහා	0724905017	-
	ඇල්ල	ලුනාගල ඇල්ල ප්‍රාථමික විද්‍යාලය	-	-	-
	ඇල්ල	පොල් 03 විද්‍යාලය	-	-	-
	මිශ්‍ර	ලුනාගල මිශ්‍ර විද්‍යාලය	ඩබ්. කේ.ජිනදාසයන්	075-3129557	-

[illegible]	[illegible]	[illegible]	[illegible]	0761557567	
[illegible]	[illegible]	[illegible]	[illegible]	-	-
[illegible]	[illegible]	[illegible]	-	-	-
[illegible]	[illegible]	[illegible]	[illegible]	0773164755	-
	[illegible]	[illegible]	[illegible]	0701484055	-
	[illegible]	[illegible]	[illegible]	075-8493763	-
	[illegible]	[illegible]	[illegible]	077-6855247	-
[illegible]	[illegible]	[illegible]	[illegible]	075-5261446	-
[illegible]	[illegible]	[illegible]	[illegible]	-	
[illegible]	[illegible]	[illegible]	[illegible]	0759440870	-
	[illegible]	[illegible]	[illegible]	0763555543	-
[illegible]	[illegible]	[illegible]	[illegible]	0766391106	-
	[illegible]	[illegible]	[illegible]	0766391106	-
	[illegible]	[illegible]	[illegible]	077-4263014	-
[illegible]	[illegible]	[illegible]	[illegible]	075-6011006	-
	[illegible]	[illegible]	[illegible]	071-5331791	-
[illegible]	[illegible]	[illegible]	[illegible]	0707188789	-
[illegible]	[illegible]	[illegible]	[illegible]	0761135463	-
[illegible]	[illegible]	[illegible]	[illegible]	071-8924968	-
[illegible]	[illegible]	[illegible]	[illegible]	0703217270	-
[illegible]	[illegible]	[illegible]	[illegible]	071-4494249	-
	[illegible]	[illegible]	[illegible]	077-7681888	-
	[illegible]	[illegible]	[illegible]	075-2832016	-

මූලාශ්‍ර: පාර්ලිමේන්තු මන්ත්‍රීවරුන්ගේ ලියාපදිංචි වත්කම් කාර්යාංශය

6.4. ගැලපෙන්නේ සෙලව්

වගුව	ඉරියව	ගැලපෙන්නේ සෙලව්			
		ගැලපෙන් ගති	විලාසවත්කම් ගති	ලක්ෂණ ආශ්‍රය	
-	-	-	-	-	-

6.5. සම්බන්ධිත සෙලව

වගුව	ඉරියව	සම්බන්ධිත සෙලව්			
		ගැලපෙන් ගති	විලාසවත්කම් ගති	ලක්ෂණ ආශ්‍රය	
-	-	-	-	-	-

6.6. පාසැලේදීය නිමිත්ත සංඛ්‍යාව

පාසල	සහතික වර්ග	පාසල් සංවර්ධන	[illegible] මුළු සංඛ්‍යාව	පිරිමි දරුවන් සංඛ්‍යාව	ගැහැණු දරුවන් සංඛ්‍යාව
[illegible]	[illegible] විදයාල	අදාල නො 3 අමුණිය	42	54	96
[illegible]	[illegible] විදයාල	අදාල නො 2අමුණිය	40	50	90
[illegible]	[illegible] විදයාල	අදාල නො 1 C	207	181	388
	[illegible] ප්‍ර විදයාල	අදාල නො 3 අමුණිය	13	27	40
[illegible]	[illegible] විද විදයාල	අදාල නො 1 C	115	123	238
[illegible]	[illegible] අමුණිය විදයාල	අදාල නො 3 අමුණිය	39	55	94
[illegible]	[illegible] ගැහැණු විදයාල	අදාල නො 2අමුණිය	4	7	11
[illegible]	[illegible] ගැහැණු විදයාල	අදාල නො 3 අමුණිය	07	18	25
[illegible]	[illegible] ගැහැණු විදයාල	අදාල නො 3 අමුණිය	0	0	0
	[illegible] අමුණ විදයාල	අදාල නො 3 අමුණිය	10	08	18
	[illegible] අමුණ විදයාල	අදාල නො 1 C	264	282	546
[illegible]	[illegible] විදයාල	අදාල නො 2අමුණිය	13	19	32
[illegible]	[illegible] ගැහැණු විදයාල	අදාල නො 1 C	08	09	17
[illegible]	[illegible] ගැහැණු විදයාල	අදාල නො 3 අමුණිය	106	123	229
	[illegible] ගැහැණු [illegible]	ප්‍රාථමික පාසල් 1 AB	245	253	498
[illegible]	[illegible] ගැහැණු විදයාල	අදාල නො 3 අමුණිය	12	10	22
[illegible]	[illegible] අමුණ විදයාල	අදාල නො 3 අමුණිය	24	17	41
	[illegible] විදයාල	අදාල නො 3 අමුණිය	04	06	10
[illegible]	[illegible] අමුණ [illegible] විදයාල	ප්‍රාථමික පාසල් 1 AB	369	352	721
	[illegible] [illegible] විදයාල	අදාල නො 2අමුණිය	29	33	62
	[illegible] ගැහැණු අමුණ විදයාල	අදාල නො 3 අමුණිය	41	33	74
	[illegible] 07 ගැහැණු විදයාල	අදාල නො 3 අමුණිය	36	31	67
[illegible]	[illegible] [illegible] විදයාල	අදාල නො 1 C	138	149	287
[illegible]	[illegible] විදයාල	අදාල නො 3 අමුණිය	0	0	0
[illegible]	[illegible] [illegible] විදයාල	අදාල නො 1 C	308	288	596
[illegible]	[illegible] අමුණ ගැහැණු විදයාල	අදාල නො 3 අමුණිය	58	38	96
	[illegible] අංශ 01 අමුණ විදයාල	අදාල නො 3 අමුණිය	38	40	78
	[illegible] විදයාල (මිශ්‍රිත)	අදාල නො 1 C	148	139	287
	[illegible] අමුණ විද විදයාල	අදාල නො 3 අමුණිය	140	115	255
[illegible]	[illegible] විදයාල	ප්‍රාථමික පාසල් 1 C	235	267	502
[illegible]	[illegible] විදයාල	අදාල නො 3 අමුණිය	05	10	15
[illegible]	[illegible] ගැහැණු විදයාල	අදාල නො 3 අමුණිය	35	24	59
	[illegible] [illegible] විදයාල	අදාල නො 3 අමුණිය	5	10	15
[illegible]	[illegible] [illegible]	ප්‍රාථමික පාසල් 1 AB	283	264	547
[illegible]	[illegible] අංශ 01 අමුණ විදයාල	අදාල නො 2අමුණිය	33	30	63
	[illegible] අංශ 02 අමුණ විදයාල	අදාල නො 3 අමුණිය	25	23	48
	[illegible] අමුණ විදයාල	අදාල නො 1 C	30	32	62
[illegible]	[illegible] [illegible] විදයාල	අදාල නො 2අමුණිය	09	09	18
	[illegible] [illegible] විදයාල	[illegible]	0	0	0
	[illegible] [illegible] විදයාල	අදාල නො 3 අමුණිය	06	07	13
[illegible]	[illegible] [illegible] විදයාල	අදාල නො 2අමුණිය	36	43	79
[illegible]	[illegible] [illegible] විදයාල	අදාල නො 1 C	89	87	176
[illegible]	[illegible] විදයාල	අදාල නො 3අමුණිය - [illegible]	0	0	0
[illegible]	[illegible] [illegible] විදයාල	අදාල නො 3 අමුණිය	25	27	52
[illegible]	[illegible] [illegible] විදයාල	අදාල නො 2අමුණිය	12	18	30
	[illegible] [illegible] [illegible] විදයාල	අදාල නො 2අමුණිය	14	11	25
	[illegible] විදයාල	අදාල නො 3 අමුණිය	08	10	18
[illegible]			3300	3332	6632

මූලාශ්‍රය: [illegible] [illegible], පාදේශීය ලේකම් කාර්යාලය

6.7. පාසල්වල අලුතින් ඇතුළු වීමේ සංඛ්‍යාව

පාසලේ නම	අලුතින් ඇතුළු වීමේ සංඛ්‍යාව											
	වසර (1-5)	වසර (6-9)	සාමාන්‍ය පෙළ (10-11)	උසස් පෙළ (විද්‍යා)	උසස් පෙළ (කලා)	උසස් පෙළ (වාණිජ)	උසස් පෙළ (තාක්ෂණ)	උසස් පෙළ කෘෂිකර්ම	මිශ්‍රිත අධ්‍යාපන ක්‍රමය	උසස් පෙළ වෘත්තීය විෂය පාඨමාලා	පන්තිගත	එකතුව
[illegible] විද්‍යාලය	48	32	10	-	-	-	-	-	-	-	-	90
[illegible] විද්‍යාලය	54	-	36	-	-	-	-	-	-	-	-	90
[illegible] විද්‍යාලය	159	177	92	-	-	-	-	-	-	-	-	388
[illegible]	27	13		-	-	-	-	-	-	-	-	40
[illegible] විද්‍යාලය	87	79	56	-	-	-	16	-	-	-	-	238
[illegible] විද්‍යාලය	94	-	-	-	-	-	-	-	-	-	-	94
[illegible] විද්‍යාලය	4	7	-	-	-	-	-	-	-	-	-	11
[illegible] විද්‍යාලය	25	-	-	-	-	-	-	-	-	-	-	25
[illegible] විද්‍යාලය	-	-	-	-	-	-	-	-	-	-	-	-
[illegible] විද්‍යාලය [illegible] විද්‍යාලය [illegible] විද්‍යාලය	175	268	102	-	-	-	19	-	-	-	-	564
[illegible] විද්‍යාලය	22	10	-	-	-	-	-	-	-	-	-	32
[illegible] විද්‍යාලය	17	-	-	-	-	-	-	-	-	-	-	17
[illegible] විද්‍යාලය	229	274	170	-	-	14	40	-	-	-	-	727
[illegible]	-	-	-	-	-	-	-	-	-	-	-	-
[illegible] විද්‍යාලය	22	-	-	-	-	-	-	-	-	-	-	22
[illegible]	-	-	-	-	-	-	-	-	-	-	-	-
[illegible]	10	-	-	-	-	-	-	-	-	-	-	10
[illegible]	41	-	-	-	-	-	-	-	-	-	-	41
[illegible]	-	-	-	-	-	-	-	-	-	-	-	-
[illegible]	-	-	-	-	-	-	-	-	-	-	-	-
[illegible]	380	427	82	-	-	27	08	-	-	-	-	924
[illegible]	-	-	-	-	-	-	-	-	-	-	-	-
[illegible] විද්‍යාලය	105	120	32	-	-	12	18	-	-	-	-	287
[illegible]	0	0	0	0	0	0	0	0	0	0	-	0
[illegible]	177	234	132	-	-	32	21	-	-	-	-	596
[illegible] [illegible]	453	224	22	-	-	9	-	-	-	-	-	708
[illegible] විද්‍යාලය	188	230	84	-	-	12	08	-	-	-	-	502
[illegible]	15	-	-	-	-	-	-	-	-	-	-	15
[illegible]	74	0	0	0	0	0	0	0	0	0	-	74
[illegible]	-	-	-	-	-	-	-	-	-	-	-	-

[illegible]	-	241	116	05	05	39	49	81	-	11	-	547
[illegible]	37	26	-	-	-	-	-	-	-	-	-	63
[illegible]	48	-	-	-	-	-	-	-	-	-	-	48
[illegible]	62	-	-	-	-	-	-	-	-	-	-	62
[illegible]	18	-	-	-	-	-	-	-	-	-	-	18
[illegible]	13	-	-	-	-	-	-	-	-	-	-	13
[illegible]	31	34	14	-	-	-	-	-	-	-	-	79
[illegible]	49	77	36	-	-	-	14	-	-	-	-	176
[illegible]	-	-	-	-	-	-	-	-	-	-	-	-
[illegible]	52	-	-	-	-	-	-	-	-	-	-	52
[illegible]	-	-	-	-	-	-	-	-	-	-	-	-
[illegible]	52	10	11	-	-	-	-	-	-	-	-	73
[illegible]	-	-	-	-	-	-	-	-	-	-	-	-
[illegible]	**2768**	**2423**	**1001**	**05**	**05**	**148**	**193**	**81**	**0**	**11**	**0**	**6632**

මූලාශ්‍රය: [illegible] මිලදාගැනීම්, සැලසුම්කරු ප්‍රසන්නිය දැක්වීම අත්පොත

6.8. සංවර්ධිත ඉගැන්වීම් සංඛ්‍යාව

විෂය	සංවර්ධිත පාඨම	ඉගැන්වීම් සංඛ්‍යාව	ඉගැන්වීම් පිටපත් සංඛ්‍යාව	ඉගැන්වීම් පත් සංඛ්‍යාව	එකතුව
[illegible]	[illegible] විද්‍යාව	ඉගැන්වීම් සංඛ්‍යාව 2 ලක්ෂය	16	01	17
[illegible]	[illegible] විද්‍යාව	ඉගැන්වීම් සංඛ්‍යාව 1 C	13	04	17
විද්‍යාවන්ගේදීය	[illegible] විද්‍යාව	ඉගැන්වීම් සංඛ්‍යාව 1 C	23	04	27
	[illegible] ශාස්ත්‍රීය ශාස්ත්‍රීය	ඉගැන්වීම් සංඛ්‍යාව 1 සත්‍යයි	03	01	04
[illegible]	[illegible] [illegible] විද්‍යාව	ඉගැන්වීම් සංඛ්‍යාව 1 C	13	07	20
[illegible]	[illegible] [illegible] ලක්ෂය විද්‍යාව	ඉගැන්වීම් සංඛ්‍යාව 1 සත්‍යයි	04	02	06
[illegible]	[illegible] ශාස්ත්‍රීය ශාස්ත්‍රීය විද්‍යාව	ඉගැන්වීම් සංඛ්‍යාව 2 සත්‍යයි	01	05	06
[illegible]	[illegible] ශාස්ත්‍රීය ශාස්ත්‍රීය විද්‍යාව	ඉගැන්වීම් සංඛ්‍යාව 1 සත්‍යයි	07	01	08
[illegible]	[illegible] ශාස්ත්‍රීය ශාස්ත්‍රීය විද්‍යාව	ඉගැන්වීම් සංඛ්‍යාව 1 ලක්ෂය	02	02	04
	[illegible] ලක්ෂය විද්‍යාව	ඉගැන්වීම් සංඛ්‍යාව ලක්ෂය 1	03	01	04
	[illegible] [illegible] ලක්ෂය විද්‍යාව	ඉගැන්වීම් සංඛ්‍යාව 1 C	13	07	20
[illegible]	[illegible] [illegible] විද්‍යාව	ඉගැන්වීම් සංඛ්‍යාව 2 ලක්ෂය	06	07	13
[illegible]	[illegible] ශාස්ත්‍රීය ශාස්ත්‍රීය විද්‍යාව	ඉගැන්වීම් සංඛ්‍යාව 1 C	02	01	03
[illegible]	[illegible] ශාස්ත්‍රීය ශාස්ත්‍රීය විද්‍යාව	ඉගැන්වීම් සංඛ්‍යාව ලක්ෂය 1	11	02	13
	[illegible] [illegible] [illegible]	[illegible] [illegible]	28	09	37
[illegible]	[illegible] ශාස්ත්‍රීය ශාස්ත්‍රීය විද්‍යාව	ඉගැන්වීම් සංඛ්‍යාව 3 ලක්ෂය	05	-	05
[illegible]	[illegible] විද්‍යාව	ඉගැන්වීම් සංඛ්‍යාව ලක්ෂය 1	03	02	05
	[illegible] විද්‍යාව	ඉගැන්වීම් සංඛ්‍යාව ලක්ෂය 1	03	02	05
[illegible]	[illegible] ලක්ෂය [illegible] විද්‍යාව	[illegible] [illegible]	18	18	36
	[illegible] [illegible] විද්‍යාව	ඉගැන්වීම් සංඛ්‍යාව ලක්ෂය 2	04	03	07
	[illegible] ශාස්ත්‍රීය ලක්ෂය විද්‍යාව	ඉගැන්වීම් සංඛ්‍යාව ලක්ෂය 1	07	05	12
	[illegible] III ශාස්ත්‍රීය විද්‍යාව	ඉගැන්වීම් සංඛ්‍යාව ලක්ෂය 3	05	03	08
[illegible]	[illegible] [illegible] [illegible] විද්‍යාව	ඉගැන්වීම් සංඛ්‍යාව 1 C	23	07	30
[illegible]	[illegible] [illegible] විද්‍යාව	[illegible] [illegible]	-	-	-
[illegible]	[illegible] [illegible] විද්‍යාව	ඉගැන්වීම් සංඛ්‍යාව 1 C	37	04	41
[illegible]	[illegible] ලක්ෂය ශාස්ත්‍රීය විද්‍යාව	ඉගැන්වීම් සංඛ්‍යාව ලක්ෂය 3	4	2	6
	[illegible] [illegible] III ලක්ෂය විද්‍යාව	ඉගැන්වීම් සංඛ්‍යාව ලක්ෂය 3	5	1	6
	[illegible] විද්‍යාව (විද්‍යාව)	ඉගැන්වීම් සංඛ්‍යාව 1 C	14	-	14
	[illegible] ලක්ෂය [illegible] විද්‍යාව	ඉගැන්වීම් සංඛ්‍යාව ලක්ෂය 3	13	7	20
[illegible]	විද්‍යාත්මක විද්‍යාව	ඉගැන්වීම් සංඛ්‍යාව 1 C	17	12	29
[illegible]	[illegible] විද්‍යාව	ඉගැන්වීම් සංඛ්‍යාව	06	01	07

		[illegible]			
[illegible]	[illegible]	[illegible]	06	01	07
	[illegible]	[illegible]	03	01	04
[illegible]	[illegible]	[illegible]	15	37	52
[illegible]	[illegible]	[illegible]	09	0	09
	[illegible]	[illegible]	12	02	14
	[illegible]	[illegible]	06	01	07
[illegible]	[illegible]	[illegible]	03	02	05
	[illegible]	[illegible]	-	-	-
	[illegible]	[illegible]	03	03	06
[illegible]	[illegible]	[illegible]	15	03	18
[illegible]	[illegible]	[illegible]	18	8	26
[illegible]	[illegible]	[illegible]	-	-	-
[illegible]	[illegible]	[illegible]	07	-	07
[illegible]	[illegible]	[illegible]	10	03	13
	[illegible]	[illegible]	03	02	05
	[illegible]	[illegible]	04	03	07
[illegible]			**419**	**187**	**606**

මූලාශ්‍රය: [illegible] අධ්‍යක්ෂකගේ ලියකියවිල්ල අරක්ෂිත කාර්යාලය

6.9. ලබා දීම අනුපාතය

වගම	පොලොන් නම	ලබාදීම් සංඛ්‍යාව	මිලට ගංගොට	ලබා/මිල අනුපාතය
[illegible]	[illegible] දිසාපාල	17	96	1:7
[illegible]	[illegible] දිසාපාල	17	90	1:5
[illegible]	[illegible] දිසාපාල	27	389	1:14
	[illegible] දිසාපාල	04	40	1:10
[illegible]	[illegible] [illegible]	20	238	1:12
[illegible]	[illegible] [illegible]	06	94	1:16
[illegible]	[illegible] [illegible]	08	11	1:2
[illegible]	[illegible] [illegible]	08	25	1:3
[illegible]	[illegible] [illegible]	04	-	-
	[illegible] [illegible]	04	18	1:5
	[illegible] [illegible]	29	546	1:21
[illegible]	[illegible] [illegible]	13	32	1:2
[illegible]	[illegible] [illegible]	3	17	1:4
[illegible]	[illegible] [illegible]	13	229	1:18
	[illegible] [illegible]	37	498	1:13
[illegible]	[illegible] [illegible]	05	22	1:4
[illegible]	[illegible] දිසාපාල	03	41	1:8
	[illegible] දිසාපාල	08	10	1:2
[illegible]	[illegible] [illegible]	36	721	1:20
	[illegible] [illegible]	03	62	1:8
	[illegible] [illegible]	12	74	1:6
	[illegible] [illegible]	08	67	1:8
[illegible]	[illegible] [illegible]	30	287	1:10
[illegible]	[illegible] [illegible]	0	0	0
[illegible]	[illegible]	41	596	1:14
[illegible]	[illegible] [illegible]	9	88	1:10
	[illegible] [illegible]	6	78	1:13
	[illegible] [illegible]	14	287	1:21
	[illegible] [illegible]	20	255	1:13
[illegible]	[illegible]	29	502	1:17
[illegible]	[illegible]	07	15	1:2
[illegible]	[illegible]	07	59	8:4
	[illegible]	04	15	1:3
[illegible]	[illegible]	52	547	1:10
[illegible]	[illegible] [illegible]	14	63	1:12
	[illegible] [illegible]	07	48	1:5
	[illegible]	05	62	1:12
[illegible]	[illegible]	05	18	1:32
	[illegible]	06	13	1:6
[illegible]	[illegible]	18	79	1:4
[illegible]	[illegible]	26	176	1:7
[illegible]	[illegible]	0	0	0
[illegible]	[illegible]	07	52	1:7
[illegible]	[illegible]	13	30	1:2
	[illegible]	05	25	1:5
	[illegible]	07	18	1:2
[illegible]		**606**	**6632**	**1:10**

මූලාශ්‍රය: [illegible] [illegible], [illegible] [illegible] [illegible]

6.10 අධ්‍යක්ෂ අධ්‍යයන අංශයටලද (ATI, කාර්මික විද්‍යාලය, විෂයවිද්‍යාලය, විශේෂ විෂයවිද්‍යාලය, වෘත්තීය පුහුණු අධිකාරිය, අධ්‍යක්ෂවරුන් මණ්ඩලය, උසස් තාක්ෂණ අංශය) ඉදිරිපත් කර ඇති කාර්යයන්

විෂය	අධ්‍යයන අංශයන්ගේ නම	ඉදිරිපත්කරන්නේ කාර්යාලය	කාර්ය සංඛ්‍යාව	සම්බන්ධීය දුරකථන අංකය
අත්තිවාරම	කාර්යාලීය කටයුතු විද්‍යාලීය අධ්‍යක්ෂකගේ කාර්යාලය	01	30	076-7288306
ධාරාශක්ති	වෘත්තීය පුහුණු අධ්‍යක්ෂකගේ කාර්යාලය	02	-	057-2050700
මිනුම්කරුවා	වෘත්තීය පාඨ අධ්‍යක්ෂගේ කාර්යාලය	04	43	0718113702

6.11. කොළඹකාලය තුළ කාර්මික අධ්‍යක්ෂ අධ්‍යයන අංශයටලද (ATI, කාර්මික විද්‍යාලය, විෂයවිද්‍යාලය, විශේෂ විෂයවිද්‍යාලය, වෘත්තීය පුහුණු අධිකාරිය, අධ්‍යක්ෂවරුන් මණ්ඩලය, උසස් තාක්ෂණ අංශය) පවත්වනලද පන්තිකාර පාඨමාලා

විෂය	අධ්‍යයන අංශයන්ගේ නම	පාඨමාලාවේ නම	NVQ මට්ටම	පන්තිකාර කාලය
අත්තිවාරම	කාර්යාලීය කටයුතු විද්‍යාලීය අධ්‍යක්ෂකගේ කාර්යාලය			
ධාරාශක්ති	වෘත්තීය පුහුණු අධ්‍යක්ෂකගේ කාර්යාලය	විදුලි කාර්මික	III	වසර 06
		ITC	III	වසර 06
මිනුම්කරුවා	වෘත්තීය පාඨ අංශය කාර්ය කාර්ය	ITC	IV	වසර 06
		English	-	වසර 06
		ඛිලකරුවා	III	වසර 08

6.12. බිම් බිඳවල ප්‍රමාණය අනුව නිවසවන් ප්‍රතිශතය

වසර	බිම්බිඳවල ප්‍රමාණය හෙක්ටයාර් අනුව නිවස මත රැකී සිටින් ප්‍රතිශතය	වසරේ බිම්බිඳවල සංඛ්‍යාවේ වැඩි වීමක් සටහන් කරන ලදී	වසරේ බිම්බිඳවල සංඛ්‍යාවේ අඩු වීමක් සටහන් කරන ලදී	බිම්බිඳ බිඳී බිඳවල සංඛ්‍යාවේ වැඩි වීමක්
[illegible]	-	-	-	-
[illegible]	2	2	-	-
[illegible]	04	04	-	-
[illegible]				
[illegible]	01	01	-	-
[illegible]	06	06	-	-
[illegible]				
[illegible]	01	01	-	-
[illegible]				
[illegible]	-	-	-	-
[illegible]				
[illegible]	02	02	-	-
[illegible]				
[illegible]	07	04	03	-
[illegible]				
[illegible]				
[illegible]	-	01	-	-
[illegible]	02	01	-	01
[illegible]				
[illegible]	01	01	-	-
[illegible]				
[illegible]				
[illegible]	06	05	01	-
[illegible]				
[illegible]	01	01	-	-
[illegible]				
[illegible]	02	02	-	-
[illegible]	04	04	-	-
[illegible]	-	-	-	-
[illegible]	01	01	-	-
[illegible]	3	3	-	-
[illegible]				
[illegible]	01	01	-	-
[illegible]	04	04	-	-
[illegible]	-	-	-	-
[illegible]	03	01	-	-
[illegible]				
[illegible]	03	03	-	-
[illegible]				
[illegible]	**54**	**48**	**04**	**01**

මූලාශ්‍රය: ප්‍රාදේශීය නිලධාරීන්, සේවකවිදුරු ප්‍රාදේශීය සේවක කාර්යාලය

6.13. පිහිටෙන් ප්‍රාදේශීය සහ අති විශේෂ ප්‍රාදේශීය

වසර	පිහිටෙන් ගත	මිනිස් ප්‍රාදේශීය	අති විශේෂ ප්‍රාදේශීය	දුරකථන අංකය
[illegible]	[illegible] පිහිටන	21	06	057-3679163
[illegible]	[illegible] පිහිටන	18	05	077-8323189

6.14. පාසල් සෞඛ්‍ය දර්ශක සංඛ්‍යාව

පාසල	පාසල් සංඛ්‍යාව		
	අපි. 5-10	අපි. 11-16	අපි.17-19
[illegible]	00	02	01
[illegible]	00	05	10
[illegible]	03	07	00
[illegible]	00	00	00
[illegible]	00	00	00
[illegible]	00	00	00
[illegible]	00	00	00
[illegible]	00	00	00
[illegible]	00	00	03
[illegible]	00	00	05
[illegible]	00	00	00
[illegible]	00	03	12
[illegible]	01	00	00
[illegible]	00	00	00
[illegible]	00	00	00
[illegible]	00	00	00
[illegible]	00	02	00
[illegible]	01	03	08
[illegible]	02	02	18
[illegible]	00	00	00
[illegible]	00	00	00
[illegible]	01	00	08
[illegible]	-	14	19
[illegible]	02	04	02
[illegible]	00	02	10
[illegible]	00	00	00
[illegible]	01	-	10
[illegible]	00	00	00
[illegible]	00	00	00
[illegible]	-	01	02
[illegible]	00	00	05
[illegible]	00	00	03
[illegible]	00	00	00
[illegible]	00	00	00
[illegible]	00	00	05
[illegible]	00	00	00
[illegible]	00	00	00
[illegible]	00	00	00
[illegible]	00	06	05
එකතුව	**19**	**62**	**167**

මූලාශ්‍රය: සංවර්ධන නිලධාරීන්, සෞඛ්‍යමත්වීම ප්‍රවර්ධන අධිකාරී කාර්යාලය

6.15. පොත් පහසුව සඳහා සහ ගුරු සිසු සංඛ්‍යාව

වසර	පොත් පහසුව තත්ත්වය	ගරු	අවශ්‍ය	සිසුන්	ගුරුවරුන්	දුරකථන අංකය
		පොත්	පොත්	සංඛ්‍යාව	සංඛ්‍යාව	
අමිතිය	ශ්‍රී සංඝරාජාරාම පොත් පහසුව		√	08	01	0701119029
පොත්පහසුවක්නොමැති පාසල	පුස්තක මිදුරේ පොත් පහසුව		√	09	01	0722294661
විදුලිගණකාධිකරණය	පොත්පිටක පොත් පහසුව		√	05	01	075-0862089
	අලුත්ම ගුරුවරු පුස්තකාල පොත් පහසුව		√	07	01	0761222379
කිතලගොඩ ගැදරගමුව	ශ්‍රී සුදර්ශනාලය පොත් පහසුව	√		05	01	0701123125
අවුලුගම	විජය පොත් පහසුව		√	10	01	0750747926
පොත්පැලැස්ස	ශ්‍රී ආරාම පොත් පහසුව		√	11	02	075-9781761
කොලගල	කිරිවත පොත් පහසුව		√	07	01	-
පන්සිල්කඩුවත	පිටි පොත්පහසුව පොත් පහසුව		√	24	01	0774922533
	විජය පොත් පහසුව		√	40	03	071-6649505
කිතලගොඩ අවුලුගම	මිහිඳු පොත් පහසුව		√	14	01	075-9443937
කැලිතොටගොඩ	ශ්‍රී ඉන්දිය පොත් පහසුව	√		15	01	075-2227378
ගුරුගල	විජය ඇල්ලව	√		14	01	077-6251674
	විජය කොටස	√		11	01	
	පිටි පොත්පිටක	√		18	01	070-3658912
කිරිවත්තගොඩ	ශ්‍රී සද්ධිතාරාම පොත් පහසුව		√	11	01	075-0564213
පන්සිල්කඩුවත	ශ්‍රී ඉන්ද්‍රරතනාරාම පොත් පහසුව		√	04	01	0740391488
පොත්පහසුවක්	ඉල්ලූ පොත් පහසුව	√		18	01	075-9108744
අල්විහිඳුරිය	පොත්ත පොත්පිටකාරාම පොත් පහසුව		√	56	02	071-5831522
	ශ්‍රීධර්ම පොත්පහසුව		√	12	01	-
පන්සලල	විජය පැරණිගුණ පොත් පහසුව		√	30	02	077-2983508
	මිහිඳු පොත් පහසුව		√	22	01	075-9500826
	සිරිවිජය		√	15	01	071-0240501
වැලිමිටිය	ඉන්ද්‍රරතන පොත් පහසුව		√	12	01	071-0581786
අමිලගොඩ	පොත්පිටි පොත් පහසුව		√	09	01	071-0148716
	පන්සල්ගේ පොත් පහසුව		√	02	01	075-8853238
මල්ලවගල	ශ්‍රීමත් පොත් පහසුව	√		12	01	0762406316
වැල්ලගලතැන්න	පොත්මිටි පොත් පහසුව		√	66	04	071-5298082
පිහිටගොඩ	පිහිටගේ විජය		√	08	01	0751370308
	ලක්ෂිමි පොත්පහසුව		√	23	01	-
පොල්ගස්ස	ලක්ෂිමි පොත් පහසුව	√		32	02	071-7482487
පොත්පිටක	මිහිඳු පොත් පහසුව		√	09	01	075-0924590
පල්ලගොඩ	ශ්‍රී පරාක්‍රමාරාම පොත් පහසුව		√	15	01	075-7828741
මිලගලතැන්න	සාදුන් පොත් පහසුව		√	01	01	0712444619
	විජය පොත් පහසුව		√	12	02	0773868559
පල්ලගොඩවල	ලක්ෂිමි පොත් පහසුව	-	-	12	02	075-2830529
පිහිටගොඩවත්ත	ශ්‍රී සීවලාමණි පොත් පහසුව	-	-	08	01	0785474426
එකතුව		-	-	**385**	**48**	-

මූලාශ්‍රය: පාසල්වල තිබුණු පොත්පහසුව පුස්තකාල අධිකාරී කාර්යාලය

6.16. දැනුම් සබඳුම් මණ්ඩල හා අදාල බිම් සංවර්ධන (අමුණුවල)

[illegible]	[illegible]	[illegible]	[illegible]	[illegible]
[illegible]	[illegible]	94	08	077-7183236
	[illegible]	90	09	0755144599
[illegible]	[illegible]	117	12	077-8755764
[illegible]	[illegible]	40	08	077-8323180
[illegible]	[illegible]	156	19	077-3670165
[illegible]	[illegible]	19	02	0721610852
[illegible]	[illegible]	-	-	071-7174762
[illegible]	[illegible]	39	04	077-3967026
	[illegible]	38	04	077-3896345
[illegible]	[illegible]	250	18	076-3034936
[illegible]	[illegible]	-	-	0711937406
[illegible]	[illegible]	-	-	076-8233905
[illegible]	[illegible]	176	15	076-2371600
[illegible]	[illegible]	-	-	071-8739556
[illegible]	[illegible]	-	-	076-8871386
[illegible]	[illegible]	47	06	075-7154590
[illegible]	[illegible]	72	06	076-9709593
[illegible]	[illegible]	87	07	0779787906
[illegible]	[illegible]	-	-	077-3370812
[illegible]	[illegible]	90	09	075-2684119
	[illegible]	40	08	077-8323180
[illegible]	[illegible]	13	01	071-9949394
[illegible]	[illegible]	60	07	0719482525
[illegible]	[illegible]	24	03	0756240708
[illegible]	[illegible]	83	05	071-1559649
[illegible]		**1424**	**145**	-

මූලාශ්‍රය: සංවර්ධන නිලධාරීන්, පාදේශීය ලේකම් කාර්යාලය

7. සෞඛ්‍ය තොරතුරු

7.1. රජයේ රෝහල්වල සඳහා සමස්ත තොරතුරු

වර්ගය	රෝහලේ නම	කාණ්ඩය	අධිපතිත්වය		රෝහලේ දුරකථන අංකය(ස්ථිරවම)	කාර්යමණ්ඩලය	සෘජු නිලධාරී සංඛ්‍යාව	අනෙකුත් කාර්ය නිලධාරියන් සහිත සංඛ්‍යාව
			නම	දුරකථන අංකය				
[illegible]	[illegible]	**	-	-	02		-	03
[illegible]	[illegible]	**	[illegible]	0760243403	-	01	-	01
[illegible]	[illegible]	B	[illegible]	-	0572237761	04	10	27
[illegible]	[illegible]	C	[illegible] M.V.F.Affa	0716244634	-	01	00	06
[illegible]	[illegible]	**	[illegible]	-	-	02	-	03
[illegible]	[illegible]	B	[illegible]		0572050036	04	07	30
[illegible]	[illegible]	C				02	00	03

මූලාශ්‍රය: සංවර්ධන නිලධාරීගේ කාර්යාලය දිස්ත්‍රික්කය සුසඳලිය සේවක කාර්යාංශය

7.2. පෞද්ගලික රෝහල්වල සඳහා සමස්ත විස්තර තොරතුරු

වර්ගය	රෝහලේ නම	කාණ්ඩය	අධිපතියාගේ නම	රෝහලේ දුරකථන අංකය(ස්ථිරවම)	කාර්යමණ්ඩලය සංඛ්‍යාව	සෘජු නිලධාරී සංඛ්‍යාව	අනෙකුත් කාර්ය නිලධාරියන් අයත් සංඛ්‍යාව
-	-	-	-	-	-	-	-

7.3. අයවැයෙහි සඳහන් වන්නේ කරන්නේ අරමුදල් අමතර වශයෙන් ලබා ගනිමින් පමණි අරමුදල්

වගන්ති	අරමුදල් මාතෘකා	වැටුප් අරමුදල්	අනුක්‍රම අරමුදල්	ප්‍රාග්ධන අරමුදල්	ප්‍රාග්ධන ගිණුම් සඳහා අරමුදල් අරමුදල්	ප්‍රාග්ධන ගිණුම් අනුක්‍රමික අරමුදල්
අමතර ලැබීම්	අමතර ලැබීම් අරමුදල් සඳහා	-	-	-	1479	-
අමතර ලැබීම්/ලාභ	අමතර ලැබීම් දිගු අරමුදල	06	04	01	-	-
ප්‍රග්‍රහණ	ප්‍රග්‍රහණ සේවකයා ප්‍රතිශත අරමුදල	01	02	-	03	01
සංක්‍රාන්ති	සංක්‍රාන්ති අරමුදල	-	01	-	150	-
විශ්‍රාමලාභ	-	-	-	-	-	-
වාහනය	වාහනවලට ප්‍රදානය අරමුදල	04	52	01	73736	4520
කොන්ත්‍රාත්	ලැබුම්වලට සියලුම කොන්ත්‍රාත් අරමුදල්	0	0	0	08	02
අමතර	අමතර ලැබුම්වලට අරමුදල	-	-	-	850	-
එකතුව		**11**	**139**	**2**	**65048**	**2909**

මූලාශ්‍රය: ආර්ථික කළමනාකරණ, වත්කම්වලට ප්‍රදානය වන්නේ කරන්නේ කරමිනි

7.4. අයවැයෙහි සඳහන් වන්නේ අරමුදල් අමතර වශයෙන් ලබා ගනිමින් පමණි අරමුදල්

වගන්ති	අරමුදල් මාතෘකා	වැටුප් අරමුදල්	අනුක්‍රම අරමුදල්	ප්‍රාග්ධන අරමුදල්	ප්‍රාග්ධන ගිණුම් සඳහා අරමුදල් අරමුදල්	ප්‍රාග්ධන ගිණුම් අනුක්‍රමික අරමුදල්
-	-	-	-	-	-	-

7.5. පරිපාලන වාර්තාව - (අවසානම තොරතුරු)

විෂය	අධ්‍යක්ෂ	රාජකාරි පරිපාලක	විශේෂඥ	කාර්ය පරිපාලක	සැලසුම්කරු	වෙනත්
[illegible]	-	02	02	-	-	-
[illegible]	-	06	02	01	-	-
[illegible]	-	01	06	-	-	-
[illegible]	-	03	03	-	-	-
[illegible]	-	02	02	-	-	-
[illegible]	-	02	02	-	-	-
[illegible]	-		-	01	-	-
[illegible]	-	02	02	-	-	-
[illegible]	-	03	03	-	-	-
[illegible]	-	02	02	-	-	-
[illegible]						
[illegible]	-	05	03	-	02	-
[illegible]	02	02	06	02	-	-
[illegible]	-	01	03	-	-	-
[illegible]	-	01	-	-	-	-
[illegible]	-	-	04	-	-	-
[illegible]	-	-	-	-	-	-
[illegible]	-	-	-	-	-	-
[illegible]	-	01	08	01	01	-
[illegible]	-	01	03	-	-	-
[illegible]						
[illegible]	-	01	02	01	-	-
[illegible]	3	22	01	-	04	-
[illegible]						
[illegible]	-	04	02	-	-	01
[illegible]	-	-	02	-	-	-
[illegible]	-	-	01	-	-	-
[illegible]	-	02	02	-	-	-
[illegible]	-	03	01	-	-	-
[illegible]	0	02	06	01	0	0
[illegible]	02	-	02	-	-	-
[illegible]						
[illegible]	-	01	06	-	-	-
[illegible]	-	-	01	-	-	-
[illegible]	-	01	-	-	-	-
[illegible]	-	02	-	-	01	-
[illegible]	-	01	01	-	-	-
[illegible]	-	-	01	-	-	-
[illegible]	-	01	01	-	-	-
[illegible]	**07**	**74**	**80**	**07**	**08**	**01**

මූලාශ්‍රය: [illegible] නිලධාරීන්, අධ්‍යක්ෂිකරු ප්‍රාදේශීය අධ්‍යක්ෂ කාර්යාලය

7.6. සහන මිලදීගැනීම් සංවිධාන

ගුණ නිලධාරි වරම්	අදාල සහන සහන මිලදීගැනීම්වලදී පමණි	දුරකථන අංකය
[illegible]	[illegible] සහන මිලදීගැනීම	0754679521
[illegible]	[illegible]	-
[illegible]	[illegible] සහන මිලදීගැනීම	0715564740
[illegible]	[illegible] සහන මිලදීගැනීම	-
[illegible]	[illegible] සහන මිලදීගැනීම	0751412624
[illegible]	[illegible] සහන මිලදීගැනීම	-
[illegible]	[illegible] සහන මිලදීගැනීම	-
	[illegible] සහන මිලදීගැනීම	-
[illegible]	[illegible] සහන මිලදීගැනීම	0772257761
[illegible]	[illegible] සහන මිලදීගැනීම	-
[illegible]	[illegible] සහන මිලදීගැනීම	0752381309
[illegible]	[illegible] සහන මිලදීගැනීම	-
[illegible]	[illegible] සහන මිලදීගැනීම	-
[illegible]	[illegible]	0572050056
[illegible]	[illegible]	
[illegible]	[illegible] සහන මිලදීගැනීම	-
[illegible]	[illegible]	
[illegible]	Sisaara Natural foods (pvt) company [illegible] [illegible] සහන මිලදීගැනීම	
[illegible]	Tea Factory pottagala	

මූලාශ්‍රය: සංස්කරණ නිලධාරීගේ, වැවිලිකරුවා ගුණදායක වැවිලි සමාගම

7.7. සෞඛ්‍ය සේවය නිලධාරී, මිනන සෞඛ්‍ය පරීක්ෂක හා අනුදත් සෞඛ්‍ය නිලධාරී පිළිබඳ තොරතුරු

නම	සෞඛ්‍ය සේවය නිලධාරී කොට්ඨාශය	සෞඛ්‍ය සේවය නිලධාරීවරුන් ගණන	දුරකථන අංකය
[illegible]	[illegible]	[illegible]	076667682

7.8. මිනන සෞඛ්‍ය පරීක්ෂක පිළිබඳ විස්තර

නම	සෞඛ්‍ය සේවය නිලධාරී කොට්ඨාශය	මිනන සෞඛ්‍ය නිලධාරීවරුන් ගණන	දුරකථන අංකය
[illegible]	[illegible]	[illegible]	071-0438072
[illegible]	[illegible]	[illegible]	071-0438072
[illegible]	[illegible]	[illegible]	071-0438072
[illegible]	[illegible]	[illegible]	071-0438072
[illegible]	[illegible]	[illegible]	0778738167
[illegible]	[illegible]	[illegible]	0778738167
[illegible]	[illegible]	[illegible]	0778738167
[illegible]	[illegible]	[illegible]	0778738167
[illegible]	[illegible]	[illegible]	0778738167
[illegible]	[illegible]	[illegible]	0778738167
[illegible]	[illegible]	[illegible]	071-0438072
[illegible]	[illegible]	[illegible]	0778738167
[illegible]	[illegible]	[illegible]	0778738167
[illegible]	[illegible]	[illegible]	0778738167
[illegible]	[illegible]	[illegible]	071-0438072
[illegible]	[illegible]	[illegible]	071-0438072
[illegible]	[illegible]	[illegible]	071-0438072
[illegible]	[illegible]	[illegible]	0778738167
[illegible]	[illegible]	[illegible]	0778738167
[illegible]	[illegible]	[illegible]	0778738167
[illegible]	[illegible]	[illegible]	071-0438072
[illegible]	[illegible]	[illegible]	071-0438072
[illegible]	[illegible]	[illegible]	071-0438072
[illegible]	[illegible]	[illegible]	071-0438072

[illegible]	[illegible]	[illegible]	0778738167
[illegible]	[illegible]	[illegible]	071-0438072
[illegible]	[illegible]	[illegible]	071-0438072
[illegible]	[illegible]	[illegible]	071-0438072
[illegible]	[illegible]	[illegible]	
[illegible]	[illegible]	[illegible]	071-0438072
[illegible]	[illegible]	[illegible]	071-0438072
[illegible]	[illegible]	[illegible]	071-0438072
[illegible]	[illegible]	[illegible]	071-0438072
[illegible]	[illegible]	[illegible]	071-0438072
[illegible]	[illegible]	[illegible]	071-0438072
[illegible]	[illegible]	[illegible]	071-0438072
[illegible]	[illegible]	[illegible]	071-0438072
[illegible]	[illegible]	[illegible]	071-0438072

[illegible] - [illegible]

7.9. පවුල් සෞඛ්‍ය සේවා නිලධාරී මිලිමදැ දිස්ත්‍රික්ක

වසර	සෞඛ්‍ය සේවා නිලධාරී කොට්ඨාශය	පවුල් සෞඛ්‍ය සේවා නිලධාරී	දුරකථන අංකය
[illegible]	[illegible]	[illegible]	071-0438072
[illegible]	[illegible]	[illegible]	070-3164765
[illegible]	[illegible]	[illegible]	071-4991061
[illegible]	[illegible]	[illegible]	071-9478786
[illegible]	[illegible]	[illegible]	071-5564040
[illegible]	[illegible]	[illegible]	078-9098183
[illegible]	[illegible]	[illegible]	075341262 4
[illegible]	[illegible]	[illegible]	0715564740
[illegible]	[illegible]	[illegible]	0774235039
[illegible]	[illegible]	[illegible]	071-6238926
[illegible]	[illegible]	[illegible]	071-6238926
[illegible]	[illegible]	[illegible]	071-5564740
[illegible]	[illegible]	[illegible]	071-5564740
[illegible]	[illegible]	[illegible]	078-9098183
[illegible]	[illegible]	[illegible]	071-5564740
[illegible]	[illegible]		0750604003
[illegible]	[illegible]	[illegible]	071-4212510
[illegible]	[illegible]	[illegible]	071-4212510
[illegible]	[illegible]	[illegible]	0752381590
[illegible]	[illegible]	[illegible]	0752381590
[illegible]	[illegible]	[illegible]	0752381590
[illegible]	[illegible]	[illegible]	071-6725952
[illegible]	[illegible]	[illegible]	-
[illegible]	[illegible]	[illegible]	077-8553958
[illegible]	[illegible]	[illegible]	075-2381590
[illegible]	[illegible]	[illegible]	075-2381590
[illegible]	[illegible]	[illegible]	071-6725952
[illegible]	[illegible]	[illegible]	071-6725952
[illegible]	[illegible]	[illegible]	077-0522674
[illegible]	[illegible]	[illegible]	071-1347711
[illegible]	[illegible]	[illegible]	070-2024394
[illegible]	[illegible]	[illegible]	077-0522674
[illegible]	[illegible]	[illegible]	077-0522674
[illegible]	[illegible]	[illegible]	071-3831642
[illegible]	[illegible]	[illegible]	070-2024394
[illegible]	[illegible]	[illegible]	-
[illegible]	[illegible]	[illegible]	071-6725952
[illegible]	[illegible]	[illegible]	077-0522674
[illegible]	[illegible]	[illegible]	-

මූලාශ්‍රය: සංවර්ධන නිලධාරීන්, සෞඛ්‍යමත්වූවන් ප්‍රාදේශීය අත්තනි කාර්යාලය

7.10. ලබා දෙන ලිපිය පිළිබඳව පැමිණිලි කරන්නන් සංඛ්‍යාත සංසන්දනය

වර්ෂය	ලබා දුන්නේ	පිළිතුරු
[illegible]	02	02
[illegible]	-	-
[illegible]	02	03
[illegible]	-	-
[illegible]	0	0
[illegible]	03	-
[illegible]	-	-
[illegible]	-	-
[illegible]	12	03
[illegible]	01	-
[illegible]	01	-
[illegible]	06	02
[illegible]	03	-
[illegible]	-	-
[illegible]	03	00
[illegible]	-	-
[illegible]	-	-
[illegible]	04	02
[illegible]	01	-
[illegible]	01	01
[illegible]	-	-
[illegible]	-	-
[illegible]	12	00
[illegible]	-	-
[illegible]	-	-
[illegible]	-	-
[illegible]	03	00
[illegible]	00	00
[illegible]	-	-
[illegible]	-	-
[illegible]	02	01
[illegible]	-	-
[illegible]	09	-
[illegible]	00	00
[illegible]	03	00
[illegible]	01	01
[illegible]	03	00
[illegible]	02	00
[illegible]	-	-
එකතුව	**74**	**15**

මූලාශ්‍රය: සංවේදන නිලධාරීගේ වාර්ෂික ප්‍රගතිය වාර්තාව සටහනය

08. සමාජ සේවා තොරතුරු

8.1. වැඩිමිට් නිවාස, ළමා නිවාස, විශේෂ අවශ්‍යතා සහිත දරුවන් සඳහා වන නිවාස, පවිටාන ළමා නිවාස හා දිවා සුරැකුම් මධ්‍යස්ථාන

8.1.1. වැඩිමිට් නිවාස පිළිබඳ තොරතුරු

නගර	වැඩිමිට් නිවාසයේ නම	දුරකථන අංකය	සේවාලාභී වැඩිමිටියන් ගණන	පසුගිය සඳහනක් ගණන
[illegible]	-	-	-	-
[illegible]	-	-	-	-
[illegible]	-	-	-	
[illegible]	-	-	-	-
[illegible]	-	-	-	-
[illegible]	-	-	-	-

8.1.2. අමිස නිවාස මිලදීගැනීම් කොමිටිය

වගකීම්	අමිස නිවාසයේ නම්	දුරකථන අංකය	කොමිටියේ අනුමත කරන්න	සභාවට සාමාජිකයන් කරන්න
[illegible]	-	-	+	+
[illegible]	-	-	+	+
[illegible]	-	-	+	+
[illegible]	-	-	+	+
[illegible]	-	-	+	+
[illegible]	-	-	+	+
[illegible]	-	-	+	+
[illegible]	-	-	+	+
[illegible]	-	-		+
[illegible]	-	-	+	+
[illegible]	-	-	+	+
[illegible]	-	-	+	+
[illegible]	-	-	+	-
[illegible]	[illegible]	037-2257788	83	87
[illegible]	-	-	+	+
[illegible]	-	-	+	-
[illegible]	-	-	+	+
[illegible]	-	-	+	+
[illegible]	-	-	+	+
[illegible]	-	-	+	+
[illegible]	-	-	+	+
[illegible]	-	-	+	+
[illegible]	-	-	+	+
[illegible]	[illegible]	077-4088192	+	+
[illegible]	-	-	+	+
[illegible]	-	-	+	+
[illegible]	-	-	+	+
[illegible]	-	-	+	+
[illegible]	-	-	+	+
[illegible]	[illegible]	077-1173007	12	11
[illegible]	-	-	+	+
[illegible]	-	-	+	-
[illegible]	-	-	+	+
[illegible]	-	-	+	+
[illegible]	-	-	+	+
[illegible]	-	-	+	+
[illegible]	-	-	+	+
[illegible]	-	-	+	+
[illegible]	-	-		+

මූලාශ්‍ර: ප්‍රාදේශීය නිවාසවල, සේවකමණ්ඩලය ලබාදීම අරමුණ කරගනිමි

8.1.3. වීදුරු අධ්‍යයනය සඳහා දුරස්ථව සලකා බලා තිබිය යුතුවන ලක්ෂණ

වීදුරු	වීදුරු අධ්‍යයනය සඳහා දුරස්ථව සලකා බලා තිබිය යුතු ලක්ෂණ	ලක්ෂණය ආශ්‍රිත	ලක්ෂණය පිළිබඳ ලකුණු	ලකුණු සැලසීමේ ක්‍රමය
[illegible]	+	+	+	+
[illegible]	-	-	-	-
[illegible]	+	+	+	+
[illegible]	+	+	+	+
[illegible]	+	+	+	+
[illegible]	+	+	+	+
[illegible]	+	+	+	+
[illegible]	+	+	+	+
[illegible]	+	+		+
[illegible]	+	+	-	+
[illegible]	+	+	+	+
[illegible]	+	+	+	+
[illegible]	+	+	+	+
[illegible]	-	+	+	+
[illegible]	+	+	+	+
[illegible]	+	+	+	+
[illegible]	-	-	+	+
[illegible]	-	+	+	+
[illegible]	+	+	+	+
[illegible]	+	+	+	+
[illegible]	-	+	-	-
[illegible]	-	+	+	+
[illegible]	+	+	+	+
[illegible]	-	-	-	-
[illegible]	+	+	-	-
[illegible]	+	+	+	+
[illegible]	+	+	+	+
[illegible]	-	-	+	+
[illegible]	+	+	+	+
[illegible]	-	+	+	+
[illegible]	+	+	+	+
[illegible]	+	+	+	+
[illegible]	+	+	+	+
[illegible]	+	+	+	+
[illegible]	-	+	+	+
[illegible]	-	+	+	+
[illegible]	+	+		-

මූලාශ්‍රය: හෙක්ටර් කිරිවැන්න, පද්මසිරිගේ ගුණදාස අත්පිටපත

8.1.4. පරිවාස අදාළ නීතිමය මිලදීගැනීම් කොන්ත්‍රාත්

[illegible]	පරිවාස අදාළ නීතිමය [illegible]	[illegible]	[illegible]	[illegible]
[illegible]	-	-	-	-
[illegible]	-	-	-	-
[illegible]	-	-	-	-

ඇ.1.5. දිවා ළමයුම් මධ්‍යස්ථාන විස්තරය

ප්‍රදේශය	දිවා ළමයුම් මධ්‍යස්ථානයේ නම	දුරකථන අංකය	සක්‍රියව ළමුන් ප්‍රමාණය	පාලක කාමරවල ප්‍රමාණය
[illegible]	-	-	-	-
[illegible]	-	-	-	-
[illegible]	[illegible] දිවා ළමයුම් මධ්‍යස්ථානය	077-8194287	-	-
[illegible]	-	-	-	-
[illegible]	-	-	-	-
[illegible]	[illegible] [illegible] [illegible]	0767121219	24	01
	[illegible] [illegible] [illegible]	0740271099	20	01
	[illegible] [illegible] [illegible]	0767055054	20	01
[illegible]	-	-	-	-
[illegible]	-	-	-	-
[illegible]	little smile pre school	0703322736	11	01
[illegible]	-	-	-	-
[illegible]	-	-	-	-
[illegible]	-	-	-	-
[illegible]	-	-	-	-
[illegible]	-	-	-	-
[illegible]	-	-	-	-
[illegible]	-	-	-	-
[illegible]	[illegible] දිවා ළමයුම් මධ්‍යස්ථානය	0767552463	19	02
[illegible]	[illegible] [illegible] දිවා ළමයුම් මධ්‍යස්ථානය	-	11	01
	[illegible] දිවා ළමයුම් මධ්‍යස්ථානය		14	01
	[illegible] දිවා ළමයුම් මධ්‍යස්ථානය		15	01
	[illegible] දිවා ළමයුම් මධ්‍යස්ථානය		09	01
[illegible]	-	-	-	-
[illegible]	-	-	-	-
[illegible]	-	-	-	-
[illegible]	-	-	-	-
[illegible]	[illegible] [illegible]	0713051322	08	02
[illegible]	-	-	-	-
[illegible]	-	-	-	-
[illegible]	-	-	-	-
[illegible]	-	-	-	-
[illegible]	-	-	-	-
[illegible]	[illegible] දිවා ළමයුම් මධ්‍යස්ථානය	0715296682	12	02
[illegible]	[illegible] [illegible] [illegible]	077-4826727	20	01
[illegible]	-	-	-	-
[illegible]	-	-	-	-
[illegible]	-	-	-	-
[illegible]	-	-	-	-
[illegible]	-	-	-	-
[illegible]	-	-	-	-
[illegible]	-	-	-	-
[illegible]	-	-	-	-
[illegible]	[illegible] දිවා ළමයුම් මධ්‍යස්ථානය		11	01
	[illegible] [illegible] දිවා ළමයුම් මධ්‍යස්ථානය		05	01

මූලාශ්‍රය: [illegible] [illegible], [illegible] ප්‍රාදේශීය සංවර්ධන කාර්යාලය

8.2. රක්ෂක් මිනිසුන් ඉල්ලා සිටින සේවා

වර්ග	[illegible]	[illegible]	[illegible]	[illegible]	[illegible]	[illegible]	[illegible]
[illegible]	-	02	-	-	01	-	-
[illegible]	-	02	-	-	04	29	01
[illegible]	-	06	-	-	-	-	08
[illegible]	-	03	-	-	02	08	-
[illegible]	-	01	-	-	02	36	02
[illegible]	-	02	-	-	02	91	06
[illegible]	-	01	-	-	-	-	-
[illegible]	-	-	-	-	01	19	02
[illegible]	-	03	-	-	03	101	04
[illegible]	-	01	-	-	02	39	01
[illegible]	-	-	-	-	-	-	-
[illegible]	-	01	-	-	04	28	14
[illegible]	02	04	-	-	03	42	03
[illegible]	-	03	-	-	01	40	03
[illegible]	-	-	-	-	01	19	02
[illegible]	-	04	-	-	-	39	-
[illegible]	-	-	-	-	01	-	03
[illegible]	-	03	-	-	07	427	07
[illegible]	-	08	-	-	03	12	03
[illegible]	-	03	-	-	01	31	02
[illegible]	-	-	-	-	01	39	07
[illegible]	01	-	-	-	01	41	05
[illegible]	-	02	-	-	01	104	9
[illegible]	-	02	-	-	01	-	11
[illegible]	-	01	-	01	01	45	02
[illegible]	-	02	-	-	-	12	02
[illegible]	-	01	0	-	0	36	03
[illegible]	-	-	-	-	02	24	-
[illegible]	-	01	-	-	-	-	02
[illegible]	01	06	0	0	02	239	15
[illegible]	-	3	-	-	1	19	3
[illegible]	-	05	-	-	01	195	03
[illegible]	-	06	-	-	01	57	01
[illegible]	-	01	-	-	-	21	08
[illegible]	-	03	-	-	01	59	05
[illegible]	-	-	01	-	02	47	02
[illegible]	-	-	-	-	01	18	03
[illegible]	-	-	-	-	01	30	01
[illegible]	-	01	-	-	01	-	05
[illegible]	**04**	**81**	**01**	**01**	**56**	**1958**	**152**

මූලාශ්‍රය: [illegible], [illegible], [illegible] [illegible]

8.3. ලුප්තල ආදායම් වගුව

පාලක ඒකකය	වගුව	ආදායම් පරාසය						මුළු එකතුව
		0-10000	10001-25000	25001-50000	50001-75000	75001-100000	100000 සිට	
[illegible]	[illegible]	21	94	38	27	15	12	205
	[illegible]	63	48	18	20	16	11	176
	[illegible]	68	43	15	20	15	8	169
	[illegible]	51	28	-	-	-	-	79
	[illegible]	31	45	208	162	194	17	657
	[illegible]	78	20	15	24	10	04	151
	[illegible]	-	40	98	180	28	10	356
	[illegible]	34	78	54	38	18	12	234
	[illegible]	61	369	343	28	12	07	820
	[illegible]	129	110	45	25	46	118	473
	[illegible]	89	52	38	79	6	3	267
	[illegible]	31	51	52	18	02	-	154
	[illegible]	56	106	254	63	45	10	534
	[illegible]	20	173	326	761	1794	03	3010
	[illegible]	21	62	144	13	5	11	256
	[illegible]	6	11	38	12	03	01	71
	[illegible]	39	65	22	14	-	-	140
	[illegible]	67	76	232	211	40	07	633
	[illegible]	113	95	93	15	32	06	358
	[illegible]	103	48	23	43	17	02	236
	[illegible]	48	210	348	55	07	04	629
	[illegible]	-	-	358	57	-	-	415
	[illegible]	12	10	80	180	25	16	323
	[illegible]	-	95	320	10	10	-	435
	[illegible]	34	30	38	42	38	25	216
	[illegible]	170	130	40	20	-	-	360

	[illegible]	8	327	42	18	0	0	387
	[illegible]	70	221	203	167	08	-	675
	[illegible]	158	141	24	84	11	46	464
	[illegible]	454	358	94	55	51	33	1025
	[illegible]	-	29	207	87	12	05	340
	[illegible]	90	71	41	25	-	-	227
	[illegible]	10	18	100	05	03	01	137
	[illegible]	77	69	50	47	49	-	292
	[illegible]	158	141	24	84	11	46	464
	[illegible]	39	30	06	-	-	-	75
	[illegible]	78	20	15	24	10	04	151
	[illegible]	17	237	15	12	03	02	286
	[illegible]	56	106	254	63	45	10	534
	[illegible]	**2481**	**3762**	**4003**	**2665**	**2574**	**444**	**14865**

මූලාශ්‍ර: [illegible] කාර්යාලීය, පළාත්පාලන ලේකම් කාර්යාලය

8.4. විශේෂ වැටුප් ලබාදීමේදී සංසරණය

වසර	විශේෂිත රක්ෂය					
	රක්ෂණ අවදානම් විශේෂයන්	රැකියාව	අමුද්‍රව්‍ය අවදානම	රක්ෂණ සැලසුම	රක්ෂණ කිරීම	සෞඛ්‍යය
[illegible]	14	09	19	02	02	02
[illegible]	03	02	07	-	01	-
[illegible]	18	01	15	01	01	01
[illegible]	-	-	-	-	-	-
[illegible]	19	08	20	-	06	-
[illegible]	36	14	-	01	-	01
[illegible]	-	-	01	01	01	01
[illegible]	07	01	05	-	-	-
[illegible]	09	02	07	-	-	-
[illegible]	06	-	14	01	-	-
[illegible]	-	-	02	02	-	-
[illegible]	02	01	03	01	-	-
[illegible]	18	-	5	-	-	1
[illegible]	20	12	06	01	01	03
[illegible]	03	02	02	01	0	0
[illegible]	08	-	03	-	-	01
[illegible]	-	-	-	-	-	-
[illegible]	02	-	-	-	-	-
[illegible]	08	05	09	03	-	-
[illegible]	10	02	08	-	-	-
[illegible]	13	04	05	02	01	-
[illegible]	19	06	04	-	-	-
[illegible]	24	07	03	04	01	-
[illegible]	42	08	-	02	-	12
[illegible]	08	01	02	-	-	-
[illegible]	04	03	02	-	02	01
[illegible]	17	03	05	03	-	-
[illegible]	08	-	08	03	-	-
[illegible]	18	06	08	-	01	-
[illegible]	13	01	02	02	01	01
[illegible]	22	14	3	-	-	28
[illegible]	-	02	12	-	-	02
[illegible]	07	01	02	02	-	-
[illegible]	22	06	07	01	-	-
[illegible]	31	08	03	-	01	-
[illegible]	30	08	10	01	-	-
[illegible]	10	03	07	01	01	01
[illegible]	25	-	6	4	-	7
[illegible]	13	03	02	03	-	-
එකතුව	**547**	**149**	**214**	**42**	**22**	**88**

මූලාශ්‍රය: සංස්ථාවේ නිලධාරීන්, භාණ්ඩාගාරය ප්‍රකාශිත වාර්ෂික වාර්තා සංසරණය

8.5. වියන්න අධ්‍යයනය සමග ප්‍රදේශයෙන් මුදුණය කොන්දේසි

වර්ගය	වියන්න අධ්‍යයනයේ විස්තරය	ප්‍රදේශයෙන් ගත	ලිපිනය	වසර
අමතර	-	-	-	-
කොළඹදිස්ත්‍රික්කය	කලාපීය ලේඛනය	උදිත් මිලාන	මිරිහානය	18
මිරිහානදිස්ත්‍රික්කය	කන්දලංකමිහිරිගේ	ආර්.ඩී. පුෂ්පා කොස්වත්ත	කිරුළපන, උස්සංගොඩගේ	23
	කන්දලංකමිහිරිගේ	ජේ.ඩී.ඒ. කොස්ගොඩ	අලිමංකඩ, උස්සංගොඩගේ, කිරුළපන	
	කන්දලංකමිහිරිගේ	ආර්.ඩී.ඩබ්. ඩබ්ලිව් ලක්ෂිත	කිරුළපන, දිවුල්පිත්තල, උස්සංගොඩගේ	11
	ලංකාගේ	ආර්.ධර්මදාස	දිවුල්පිත්තල, උස්සංගොඩගේ	-
	ලංකාගේ	ශ්‍රී. ගමගේමිහිර	කිරුළපන, දිවුල්පිත්තල, උස්සංගොඩගේ	70
	ලංකාගේ	ජේ.ඩී. ගමගේමිහිර	කිරුළපන, දිවුල්පිත්තල, උස්සංගොඩගේ	-
	කලාපීය කොන්ත්‍රාත්	ඩී.ඩී. පීරිස්	අලිමංකඩ, උස්සංගොඩගේ, කිරුළපන	-
ඉස්කොලෙක්ස්	ගෙදර පොස්ටර්	ඩබ්.ඩී. ගුණසේන ජයසිංහ	-	10
	ලංකාගේ	ජේ.ඩී.ධර්මදාස	-	-
	ඉස්ටර් ලක්ෂිත	ඩී.ටී. ශ්‍රීමත් ඉස්මත්	-	-
ජීවිතයටත් ගැලපේ	පත්තිරිප්පු	ඩී.ටී. රණසිංහ	වැල්ලවත්ත පාර, කිරුළපන	68
	ලංකා පොත් පත්තර	ඩී.ඩබ්.ජයසේන	වැල්ලවත්ත පාර, කිරුළපන	70
කොළඹදිස්ත්‍රික්කය	ඉලක්ක මාලිගාව	ජේමන්ත මාලිගා	කොළඹදිස්ත්‍රික්කය	43
කලාපීය	කලාපීය පත්තර	ඩී.ටී. කොස්ගොඩගේ	පත්තරදිස්ත්‍රික්කය	34
		ඩී.ටී.පොන් ලක්ෂිත	ඉස්කොළන්තිය	42
		ටී.ඩී.ගුණදාස	ඉස්කොළන්තිය	-
දේශපාලනය	ලංකාගේ ලක්ෂිත	ඩබ්.ටී.ඩබ්ලිව් ජීවන්	දේශපාලනය, ජීවිතයටත්	66
	පත්තරය	පත්තර ජීවිතය	දේශපාලනය, දේශපාලනය	47
කොළඹදිස්ත්‍රික්කය	පොන්සිල් ඉස්කෝලය	පෙරේරාගේ කලාපීය	කිරුළපන, කොළඹදිස්ත්‍රික්කය	35
	කලාපීය පොත්පල		කිරුළපන, කොළඹදිස්ත්‍රික්කය	37
	ඉස්කොලේ පත්තර		කිරුළපන, කොළඹදිස්ත්‍රික්කය	72
ජාතිකවාදය	පාර් පොත්පල	කමල ජීවිතය	ඉස්කොළන්තිය	17
		ටී.ඩී.ලියනගේ	ඉස්කොළන්තිය	61
		ඩී.ඩබ්.පෙරේරා	ඉස්කොළන්තිය	12
කන්දලංකිය	-	ඩබ්.ඩී.ගුණදාස	කොස්ගොඩගේ	36
		ආර්.ටී ලියනගේ	කොස්ගොඩගේ	19
	පාර් පොත්පල	ටී.ටී.ජී. කොස්ග	කන්දලු ලංකා	35
	උසස් පාර් ලක්ෂිත	ජේ.ඩී.ඩබ් උසස් ගේ	කන්දලු ලංකා	66
කලාපීය	දේශීය ලක්ෂිත	කමින් ගිහිල් ඉස්සර	උස්සංගොඩ, මලලසේන	21
	ගමක ගිහිල් ඉස්සර		උස්සංගොඩ, මලලසේන	14
කොළඹදිස්ත්‍රික්කය	ලුමින් ලක්ෂිත	ඩී.ඩබ්ලියු	හන් ඇවිල, රණසිංහගම	47
	ලක්ෂිත	ඩී.ඩබ්ලියු.ඩබ්ලියු	කොස්ගොඩගේ.කොස්ගොඩගේ	11
		ආර්.ඩී.ජයසිංහ	කොස්ගොඩගේ.කොස්ගොඩගේ	05
	පොත් පත්තර	ආර්.ඩී.ඩබ්ලියු. උස්සංගොඩ	හන් ඇවිල, රණසිංහ	14
		ලුමින් ලක්ෂිත	කොස්ගොඩගේ, කොස්ගොඩගේ	17
	පාර් පොත් කොස්ගොඩ	ඩී.ඩබ්.ලියනගේ	කොටිලල	31

	[illegible]		[illegible]	
	[illegible]	[illegible]	[illegible]	11
		[illegible]	[illegible]	16
	[illegible]	[illegible]	[illegible]	19
	[illegible]	[illegible]	[illegible]	24
[illegible]	[illegible]	[illegible]		-
		[illegible]	[illegible]	-
[illegible]	[illegible]	[illegible]	[illegible]	29
		[illegible]	[illegible]	48
	[illegible]	[illegible]	[illegible]	62
		[illegible]	[illegible]	42
	[illegible]	[illegible]	[illegible]	37
		[illegible]	[illegible]	34
		[illegible]	[illegible]	31
	[illegible]	[illegible]	[illegible]	09
[illegible]	-	[illegible]	[illegible]	37
[illegible]	[illegible]	[illegible]	[illegible]	53
		[illegible]	[illegible]	33
	[illegible]	[illegible]	[illegible]	12
	[illegible]	[illegible]	[illegible]	45
	[illegible]	[illegible]	[illegible]	33
	[illegible]	[illegible]	[illegible]	38
[illegible]	[illegible]	[illegible]	[illegible]	38
[illegible]	[illegible]	-	-	-
[illegible]	[illegible]	[illegible]	[illegible]	39
	[illegible]	[illegible]	[illegible]	44
[illegible]	[illegible]	[illegible]	[illegible]	42
	[illegible]	[illegible]	[illegible]	37
	[illegible]	[illegible]	[illegible]	34
	[illegible]	[illegible]	[illegible]	61
	[illegible]	[illegible]	[illegible]	71
		[illegible]	[illegible]	76
	[illegible]	[illegible]	[illegible]	15
		[illegible]	[illegible]	51
		[illegible]	[illegible]	-
	[illegible]	[illegible]	[illegible]	41
	[illegible]	[illegible]	[illegible]	-
	[illegible]	[illegible]	[illegible]	19
		[illegible]	[illegible]	20
	[illegible]	[illegible]	[illegible]	90
		[illegible]	[illegible]	69
[illegible]	[illegible]	[illegible]	[illegible]	-
		[illegible]	[illegible]	-

		[illegible]	[illegible]	-
		[illegible]	[illegible]	-
		[illegible]	[illegible]	-
		[illegible]	[illegible]	-
	[illegible]	[illegible]	[illegible]	-
		[illegible]	[illegible]	-
		[illegible]	[illegible]	-
		[illegible]	[illegible]	-
		[illegible]	[illegible]	-
	[illegible]	[illegible]	[illegible]	-
	[illegible]	[illegible]	[illegible]	-
[illegible]	[illegible]	[illegible]	[illegible]	70
		[illegible]	[illegible]	70
		[illegible]	[illegible]	23
	[illegible]	[illegible]	[illegible]	59
	[illegible]	[illegible]	[illegible]	68
		[illegible]	[illegible]	41
	[illegible]	[illegible]	[illegible]	66
	[illegible]	[illegible]	[illegible]	41
		[illegible]	[illegible]	40
	[illegible]	[illegible]	[illegible]	42
	[illegible]	[illegible]	[illegible]	26
[illegible]		[illegible]	[illegible]	41
		[illegible]	[illegible]	66
		[illegible]	[illegible]	44
		[illegible]	[illegible]	66
		[illegible]	[illegible]	46
		[illegible]	[illegible]	61
		[illegible]	[illegible]	
		[illegible]	[illegible]	
		[illegible]	[illegible]	
		[illegible]	[illegible]	
[illegible]	[illegible]	-	[illegible]	96
	[illegible]	-	[illegible]	14
[illegible]	[illegible]	[illegible]	[illegible]	12
	[illegible]	[illegible]	[illegible]	25
		[illegible]	[illegible]	48
		[illegible]	[illegible]	43
	[illegible]	[illegible]	[illegible]	37
	[illegible]	[illegible]	[illegible]	40
[illegible]	[illegible]	[illegible]	[illegible]	41
[illegible]	[illegible]	[illegible]	[illegible]	27
	[illegible]	[illegible]	[illegible]	64
	[illegible]	[illegible]	[illegible]	37

	[illegible]	[illegible]	[illegible]	15
		[illegible]	[illegible]	46
	[illegible]	[illegible]	[illegible]	27
		[illegible]	[illegible]	28
	[illegible]	[illegible]	[illegible]	30
	[illegible]	[illegible]	[illegible]	31
		[illegible]	[illegible]	30
	[illegible]	[illegible]	[illegible]	
	[illegible]	[illegible]	[illegible]	48
[illegible]	[illegible]	[illegible]	[illegible]	13
	[illegible]	[illegible]	[illegible]	12
[illegible]	[illegible]	[illegible]	[illegible]	30
	[illegible]	[illegible]	[illegible]	46
[illegible]	[illegible]	[illegible]	[illegible]	29
	[illegible]	[illegible]	[illegible]	30
	[illegible]	[illegible]	[illegible]	18
	[illegible]	[illegible]	[illegible]	30
[illegible]	[illegible]	[illegible]	[illegible]	46
		[illegible]	[illegible]	43
[illegible]	[illegible]	[illegible]	[illegible]	-
		[illegible]	[illegible]	-
		[illegible]	[illegible]	-
		[illegible]	[illegible]	-
		[illegible]	[illegible]	-
		[illegible]	[illegible]	-
		[illegible]	[illegible]	-
	[illegible]	[illegible]	[illegible]	-
		[illegible]	[illegible]	-
[illegible]	-	-	-	-
[illegible]	[illegible]	[illegible]	[illegible]	28
		[illegible]	[illegible]	15
		[illegible]	[illegible]	22
	[illegible]	[illegible]	[illegible]	48
		[illegible]	[illegible]	19
	[illegible]	[illegible]	[illegible]	63
		[illegible]	[illegible]	37
	[illegible]	[illegible]	[illegible]	19
[illegible]	[illegible]	[illegible]	[illegible]	45
		[illegible]	[illegible]	62
	[illegible]	[illegible]	[illegible]	22
	[illegible]	[illegible]	[illegible]	67
	[illegible]	[illegible]	[illegible]	14
	[illegible]	[illegible]	[illegible]	12
[illegible]	[illegible]	[illegible]	[illegible]	45
		[illegible]	[illegible]	-
		[illegible]	[illegible]	-

		[illegible]	[illegible]	-
		[illegible]	[illegible]	-
		[illegible]	[illegible]	-
		[illegible]	[illegible]	
[illegible]	[illegible]	[illegible]	[illegible]	21
		[illegible]	[illegible]	
	[illegible]	[illegible]	[illegible]	71
	[illegible]	[illegible]	[illegible]	71
	[illegible]	[illegible]	[illegible]	66
		[illegible]	[illegible]	63
		[illegible]	[illegible]	67
	[illegible]	[illegible]	[illegible]	5
	[illegible]	[illegible]	[illegible]	121
[illegible]	[illegible]	[illegible]	[illegible]	68
		[illegible]	[illegible]	70
	[illegible]	[illegible]	[illegible]	35
[illegible]	[illegible]	[illegible]	[illegible]	46
	[illegible]	[illegible]	[illegible]	19

මූලාශ්‍රය: [illegible] කාර්යාලය, වල්ලිමුල්ල ප්‍රාදේශීය ලේකම් කාර්යාලය

8.6. අස්වැසුම් ආධාර ලැබුණු පවුල් ලබන සංඛ්‍යාව

වසර	වසරේ පවුල් සංඛ්‍යාව	අස්වැසුම් ආධාර ලබන පවුල් සංඛ්‍යාව	අස්වැසුම් ආධාර සඳහා වැය කරන ලද මුදල			
			රු. 2500	රු. 5000	රු. 10000	රු. 17500
[illegible]	473	283	15	39	100	129
[illegible]	323	199	14	33	95	56
[illegible]	675	433	12	66	125	230
[illegible]	71	40	1	7	17	15
[illegible]	234	111	07	13	58	33
[illegible]	820	654	09	38	190	417
[illegible]	146	126	8	22	62	34
[illegible]	112	70	09	12	36	13
[illegible]	633	439	08	39	126	267
[illegible]	227	161	13	27	64	31
[illegible]	72	39	05	11	15	08
[illegible]	540	186	39	48	80	19
[illegible]	297	168	79	64	23	02
[illegible]	338	191	13	17	83	76
[illegible]	117	79	03	08	40	28
[illegible]	190	92	06	19	33	32
[illegible]	425	318	-	-	-	-
[illegible]	1743	1103	18	54	406	705
[illegible]	292	146	09	18	69	50
[illegible]	151	91	06	25	45	15
[illegible]	236	130	14	32	57	27
[illegible]	210	102	09	21	45	27
[illegible]	593	441	0	37	144	251
[illegible]	802	602	34	108	311	349
[illegible]	273	142	12	41	64	25
[illegible]	137	71	4	26	31	10
[illegible]	277	174	03	21	46	104
[illegible]	176	77	11	21	39	05
[illegible]	256	120	03	17	55	45
[illegible]	991	759	9	41	228	481
[illegible]	414	192	12	44	105	31
[illegible]	401	198	04	27	104	63
[illegible]	286	199	08	42	106	43
[illegible]	205	94	11	25	38	20
[illegible]	256	104	4	17	53	30
[illegible]	256	120	11	31	62	16
[illegible]	215	113	16	23	63	15
[illegible]	181	88	2	11	54	21
[illegible]	375	273	2	21	73	183
එකතුව	**14415**	**9207**	**440**	**1165**	**3354**	**3926**

මූලාශ්‍රය: ආර්ථික හිඟකමින්, අස්වැසුම්පුර ප්‍රාදේශීය සචිවගේ කාර්යාලය

8.7. ස්වදේශීය සංචිතයන්ගේ තොරතුරු

8.7.1. ලුහු සංචිතය සමිති

වර්ගය	ලුහු සංචිතයේ නම	ලියාපදිංචි අංකය	සාමාජික සංඛ්‍යාව	සභාපතිගේ නම	ලිපිනය	දුරකථන
[illegible]	[illegible] ලුහු සංචිතය සමිතිය	[illegible]/154/01	55	[illegible]	[illegible], [illegible]	071-7572125
[illegible]	[illegible] ලුහු සංචිතය සමිතිය	[illegible]/154 A/1	105	[illegible]	[illegible], [illegible]	075-3606080
	[illegible] ලුහු සංචිතය සමිතිය	[illegible]/154 A/2	76	[illegible]	[illegible], [illegible]	072-8830801
[illegible]	[illegible] ලුහු සංචිතය සමිතිය	[illegible]/154 B/1	30	[illegible]	[illegible], [illegible]	075-5759590
	[illegible] ලුහු සංචිතය සමිතිය	[illegible]/154 B/2	51	[illegible]	[illegible], [illegible]	071-1286842
[illegible]	[illegible] ලුහු සංචිතය සමිතිය	[illegible]/154 C/1	55	[illegible]	[illegible], [illegible]	077-9969457
[illegible]	ලුහු සංචිතය සමිතිය	[illegible]/154 D/1	54	[illegible]	[illegible]	075-7809153
[illegible]	[illegible] ලුහු සංචිතය සමිතිය	[illegible]/155 A/1	57	[illegible]	[illegible]	071-8451485
	[illegible] ලුහු සංචිතය සමිතිය	[illegible]/155 A/2	278	[illegible]	[illegible], [illegible]	0766914047
[illegible]	-	-	-	-	-	-
[illegible]	[illegible] ලුහු සංචිතය සමිතිය	-	30	[illegible]	[illegible], [illegible]	071-1474467
[illegible]	[illegible] [illegible] ලුහු සංචිතය සමිතිය	[illegible]/155 /D/1	60	[illegible]	[illegible], [illegible]	-
	[illegible] [illegible] ලුහු සංචිතය සමිතිය	[illegible]/155 /D/2	-		[illegible], [illegible]	-
[illegible]	[illegible] ලුහු සංචිතය සමිතිය	-	-	[illegible]	[illegible], [illegible]	075-9108751
[illegible]	[illegible] ලුහු සංචිතය සමිතිය	[illegible]/155 /F/1	55	[illegible]	[illegible], [illegible]	075-3324164
[illegible]	[illegible] ලුහු සංචිතය සමිතිය	-	-	[illegible]	[illegible], [illegible]	0773967826
	[illegible] ලුහු සංචිතය සමිතිය	-	55	[illegible]	[illegible], [illegible]	0773480945
[illegible]	[illegible] ලුහු සංචිතය සමිතිය	[illegible]/155 /G/1	55	[illegible]	[illegible], [illegible]	0717236014

[illegible]	[illegible]	[illegible]	45	[illegible]	[illegible]	071-4273850
[illegible]	[illegible]	-	35	[illegible]	[illegible]	0758198547
[illegible]	-	-	-	-	-	-
[illegible]	[illegible]	-	45	[illegible]	[illegible]	076-1777719
[illegible]	[illegible]	-	112	[illegible]	[illegible]	077-4412203
	[illegible]	-	68	[illegible]	[illegible]	071-5188991
	[illegible]	-	42	[illegible]	[illegible]	076-6358653
[illegible]	[illegible]	[illegible]	290	[illegible]	[illegible]	075-6012009
[illegible]	[illegible]	-	42	[illegible]	[illegible]	077-7970161
[illegible]	[illegible]	[illegible]	70	[illegible]	[illegible]	075-6492344
	[illegible]	[illegible]	40	[illegible]	[illegible]	075-4675953
[illegible]	[illegible]	-	102	[illegible]	[illegible]	076-3771386
[illegible]	[illegible]	[illegible]	28	[illegible]	[illegible]	072-4505251
	[illegible]	[illegible]	38	[illegible]	[illegible]	071-5998345
[illegible]	[illegible]	[illegible]	-	-	-	-
[illegible]	-	-	-	-	-	-
[illegible]	[illegible]	[illegible]	175	[illegible]	[illegible]	071-9998868
[illegible]	[illegible]	[illegible]	75	[illegible]	[illegible]	075-5995201
[illegible]	-	-	-	-	-	-

[illegible]	[illegible] ගුරු සංවර්ධන කේන්ද්‍රය	[illegible]/1 57H	71	[illegible]	[illegible]	0768932204
[illegible]	[illegible] ගුරු සංවර්ධන කේන්ද්‍රය	[illegible]/157 G/01	71	[illegible]	[illegible], [illegible]	076-6912204
	[illegible] ගුරු සංවර්ධන කේන්ද්‍රය	[illegible]/157 G/01	60	[illegible]	[illegible] [illegible], [illegible]	077-1779928
[illegible]	[illegible] ගුරු සංවර්ධන කේන්ද්‍රය	[illegible]/157 K/01	30	[illegible]	[illegible] [illegible]	0703942587
[illegible]	[illegible] ගුරු සංවර්ධන කේන්ද්‍රය	-	70	[illegible]	[illegible]	070-1396642
	[illegible] ගුරු සංවර්ධන කේන්ද්‍රය	-	65	[illegible]	[illegible]	075-9734104
[illegible]	[illegible] ගුරු සංවර්ධන කේන්ද්‍රය	[illegible]/158 /A/01	45	[illegible]	[illegible], [illegible],	071-7244286
	[illegible] ගුරු සංවර්ධන කේන්ද්‍රය	-	113	[illegible]	[illegible], [illegible]	075-7213679
[illegible]	[illegible] ගුරු සංවර්ධන කේන්ද්‍රය	[illegible]/158B	38	[illegible]	[illegible], [illegible]	072-6005391
[illegible]	[illegible] ගුරු සංවර්ධන කේන්ද්‍රය	[illegible]/15 8C/02	54	[illegible]	[illegible]	071-2627851
	[illegible] ගුරු සංවර්ධන කේන්ද්‍රය	[illegible]/15 8C/01	22	[illegible]	[illegible], [illegible]	057-3619843
[illegible]	[illegible] ගුරු සංවර්ධන කේන්ද්‍රය	[illegible]/158D 1	65	[illegible]	[illegible], [illegible]	0716666319
[illegible]	[illegible] ගුරු සංවර්ධන කේන්ද්‍රය	[illegible]/158 D1	41	[illegible]	[illegible] [illegible]	071-2065438
[illegible]	[illegible] ගුරු සංවර්ධන කේන්ද්‍රය	[illegible]/158 A	68	[illegible]	[illegible], [illegible]	071-1559649
[illegible]	-	-	-	-	-	-

මිලාගිය සංවර්ධන කිරීමයන්ගේ, පාලිතිලිල්ල ගුරුදේශීය අධ්‍යක්ෂ කාර්යාලය

8.7.2. සහල් සංවිධාන

වගුව	සහල් සංවිධානයේ නම	ලියාපදිංචි අංකය	සාමාජික සංඛ්‍යාව	සභාපතිගේ නම	ලිපිනය	දුරකථන
[illegible]	[illegible] සහල් සංවිධානය	21/23/03/සහල් සං.	54	[illegible]	[illegible], [illegible]	057-2238108
[illegible]	[illegible] සහල් සමිතිය	-	23	[illegible]	[illegible] [illegible]	0712869641
[illegible]	[illegible] සහල් සංවිධානය	DAD/21/25/01	25	[illegible]	[illegible], [illegible]	075-6620580
	[illegible] සහල් සංවිධානය (කිරිඉත්තල)	DAD/F/21/05/01	-	[illegible]	[illegible], [illegible]	075-6647211
	[illegible] සහල් සංවිධානය (කිරිඉත්තල)	DAD/F/21/25/07	-	[illegible]	[illegible], [illegible]	075-5348427
[illegible]	[illegible] සහල් සංවිධානය	-	69	[illegible]	[illegible]	0759645686
	[illegible] සහල් සංවිධානය	-	35	[illegible]	[illegible], [illegible]	075-3420842
	[illegible] සහල් සංවිධානය	-	18	[illegible]	[illegible], [illegible]	075-6564848
[illegible]	[illegible] සහල් සංවිධානය	DAD/F/21/23/06	30	[illegible]	[illegible], [illegible]	0719267715
[illegible]	[illegible] සහල් සංවිධානය	DAD/21/23/26	17	[illegible]	[illegible], [illegible]	0760110057
	[illegible] සහල් සංවිධානය [illegible]	DAD/21/23/7	10	[illegible]	[illegible], [illegible]	-
[illegible]	[illegible] සහල් සංවිධානය	DAD/21/23/7	25	[illegible]	[illegible]	0758304075
	[illegible] සහල් සංවිධානය	DAD/21/23/13	29	[illegible]	[illegible]	075-8203755
[illegible]	[illegible] සහල් සංවිධානය	DAD/21/23/4	30	[illegible]	[illegible], [illegible]	071-7258686
[illegible]	[illegible] සහල් සංවිධානය	DAD/21/23/15	15	[illegible]	[illegible], [illegible]	071-0176002
[illegible]	[illegible] සහල් සංවිධානය	DAD/21/28/vd	50	[illegible]	[illegible], [illegible]	071-0457653
[illegible]	[illegible] සහල් සංවිධානය	DAD/21/23/10	28	[illegible]	[illegible], [illegible]	075-5324164

[illegible]	[illegible]	DAD/21/25/3	72	[illegible]	[illegible]	0779913921
[illegible]	[illegible]	-	65	[illegible]	[illegible]	0716648829
[illegible]	[illegible]	DAD/21/23/14	25	[illegible]	[illegible]	075-7555775
[illegible]	[illegible]	22/23/1551/02	15	[illegible]	[illegible]	0758198947
[illegible]	[illegible]	DAD/21/23/04	82	[illegible]	[illegible]	077-4470113
[illegible]	[illegible]	DAD/21/25-16	75	[illegible]	[illegible]	0710095950
[illegible]	[illegible]	-	68	[illegible]	[illegible]	076-8158653
[illegible]	[illegible]	[illegible] DAD/21/24/11	200	[illegible]	[illegible]	075-8852833
[illegible]	[illegible]	[illegible]/4462/4	56	[illegible]	[illegible]	077-7970361
	[illegible]	DAD/212426	29	[illegible]	[illegible]	0751398443
[illegible]	[illegible]	21/24/21	45	[illegible]	[illegible]	071-3327175
[illegible]	[illegible]	-	47	[illegible]	[illegible]	075-4489062
[illegible]	[illegible]	21/24/08	21	[illegible]	[illegible]	0701399530
[illegible]	-	-	-	-	-	-
[illegible]	[illegible]	-	54	[illegible]	[illegible]	0765557088
[illegible]	[illegible]	[illegible]/21/24/05	15	[illegible]	[illegible]	072-4108416
[illegible]	[illegible]	[illegible]/21/24/05	30	[illegible]	[illegible]	072-4108416
[illegible]	[illegible]	DAD 21/240083	32	[illegible]	[illegible]	0711869112
[illegible]	[illegible]	DAD/21/247	30	[illegible]	[illegible]	078-5081717

[illegible]	[illegible] සහති ඩිප්ලෙමා	DAD/21/23/08	49	[illegible]	[illegible]	071-6750296
[illegible]	[illegible] සහති ඩිප්ලෙමා	DAD/21/24/03	32	[illegible]	[illegible]	076-3942587
[illegible]	[illegible] සහති ඩිප්ලෙමා	-	76	[illegible]	-	072-8052283
[illegible]	[illegible] සහති ඩිප්ලෙමා	-	84	[illegible]	[illegible]	075-2138173
	[illegible] සහති ඩිප්ලෙමා	-	31	[illegible]	[illegible]	076-3481310
[illegible]	[illegible] සහති ඩිප්ලෙමා	[illegible]	112	[illegible]	[illegible]	071-9762391
[illegible]	[illegible] සහති ඩිප්ලෙමා	DAD/21/24/01	51	[illegible]	[illegible]	
[illegible]	[illegible] සහති ඩිප්ලෙමා	21/24/09	40	[illegible]	[illegible]	0727302513
[illegible]	[illegible] සහති ඩිප්ලෙමා	DAD/21/24/02	49	[illegible]	[illegible]	071-4118003
	[illegible] සහති ඩිප්ලෙමා	DAD/21/24/23	18	[illegible]	[illegible]	071-1017956
[illegible]	[illegible] සහති ඩිප්ලෙමා	21/24/17	30	[illegible]	[illegible]	075-2092967
[illegible]	[illegible] සහති ඩිප්ලෙමා	DAD/21/24/27	64	[illegible]	[illegible]	076-4224355

මූලාශ්‍රය: [illegible] කාර්යාලය, අධ්‍යක්ෂවරුන් පුහුණු වන්නන් සඳහා සටහන් කරන්නකි

8.7.3. පන්සල් සමිති

වර්ග	පන්සල් සමිති	ලියාපදිංචි අංකය	සාමාජික සංඛ්‍යාව	සභාපතිගේ නම	ලිපිනය	දුරකථන
[illegible]	පන්සල් ලබා දීම සංවිධානය	R/142275C B/002	130	[illegible]	[illegible], [illegible]	-
[illegible]	දිවියුපර ප්‍රජාව සමිතිය	-	113	[illegible]	[illegible] [illegible]	075-2600000
[illegible]	[illegible] ප්‍රජාව සංවිධානය	-	40	[illegible]	[illegible], [illegible] [illegible]	-
[illegible]	[illegible] ප්‍රජාව සංවිධානය	-	10	[illegible]	[illegible], [illegible] [illegible]	0757012525
[illegible] [illegible]	[illegible] [illegible] ප්‍රජාව සංවිධානය	06/30148	108	[illegible]	[illegible], [illegible]	0771556403
[illegible]	[illegible] පන්සල් සමිතිය	-	69	[illegible]	[illegible]	071-3890564
[illegible]	[illegible] පන්සල් සමිතිය	-	40	[illegible]	[illegible]	0703194603
	[illegible] පන්සල් සමිතිය	-	30	[illegible]	[illegible]	075-9259300
[illegible]	[illegible] පන්සල් සමිතිය	14/14/03	46	[illegible]	[illegible], [illegible]	0715721292
[illegible]	-	-	-	-	-	-
[illegible]	[illegible] ප්‍රජාව සංවිධානය	8-142-1-90-CBO-040	40	[illegible]	[illegible], [illegible]	070-7781761
[illegible]	පන්සල් සමිතිය	BD/DD/H/MD/QS/14/41/1/21	39	[illegible]	[illegible] [illegible]	075-2745903
[illegible]	[illegible] ප්‍රජාව සමිතිය	1/12/2/AS/CB01	45	[illegible]	[illegible], [illegible]	0755267922
[illegible]	[illegible] පන්සල් සමිතිය	BD/DSN/DMD/14/14/1/1	74	[illegible] [illegible]	[illegible] [illegible], [illegible]	0716753898
[illegible]	[illegible] ප්‍රජාව සංවිධානය	8014228/CBO/0061	42	[illegible]	[illegible], [illegible]	070-1009242
[illegible]	[illegible] [illegible] ප්‍රජාව සංවිධානය	-	49	[illegible]	[illegible], [illegible]	075-8198547
[illegible]	[illegible] ප්‍රජාව සංවිධානය	8/142/2/8/1	83	[illegible]	[illegible], [illegible]	071-1937408

[illegible]	[illegible]	-	97	-	-	-
[illegible]	[illegible]	8/423/[illegible]/224	159	[illegible]	[illegible]	076259324
[illegible]	[illegible]	M/D/H/SM D/NS/15/9	133	[illegible]	[illegible]	075-6287428
[illegible]	[illegible]	8/1-42-3/170/CBO/036	89	[illegible]	[illegible]	0755619600
	[illegible]	-	31	[illegible]	[illegible]	0751398443
[illegible]	[illegible]	8-1-42-3-180-CBO-32	40	[illegible]	[illegible]	0750653038
[illegible]	[illegible]	-	94	[illegible]	[illegible]	0755993235
[illegible]	[illegible]	8-1-42-1-15-CBO-024	124	[illegible]	357, [illegible]	076-0842473
[illegible]	[illegible] 02 [illegible]	[illegible]/578/008	198	[illegible]	[illegible] 02 [illegible]	075-7742391
[illegible]	[illegible]	-	101	[illegible]	[illegible]	0702499003
[illegible]	[illegible]	-	85	[illegible]	[illegible]	075-3672082
[illegible]	[illegible]	-	105	[illegible]	[illegible]	0741234510
	[illegible]	-	40	[illegible]	[illegible]	-
[illegible]	[illegible]	[illegible]42-1-56-CBO/037	46	[illegible]	[illegible]	0703038659
[illegible]	[illegible]	8-1-42-1-125-CBO-018	98	[illegible]	[illegible]	0719037810
[illegible]	[illegible]	30171	330	[illegible]	[illegible]	0721489481
	[illegible]	30171	138	[illegible]	[illegible]	0713593041
	[illegible]	30171	101	[illegible]	[illegible]	075-1674007

	[illegible]	30171	74	[illegible]	[illegible]	071-3595041
[illegible]	[illegible]	8/1-42/1/1 20/CBO/0 22	43	[illegible]	[illegible]	0756493660
[illegible]	[illegible]	-	97	[illegible]	-	071-6565808
	[illegible]	-	102	[illegible]	-	071-3333384
[illegible]	[illegible]	8/1-42-1/1 65/CBO/0 15	101	[illegible]	[illegible]	075-7233679
	[illegible]	14/14-01/1 2	52	[illegible]	[illegible]	-
[illegible]	[illegible]	-	121	[illegible]	[illegible]	0752510870
[illegible]	[illegible]	8-1-42-1-130-CBO/025	53	[illegible]	[illegible]	071-0115392
[illegible]	[illegible]	8-1-42-01-130-CBO/025	40 30	[illegible]	[illegible]	0785333999
[illegible]	[illegible]	8-1-42-1-115-CBO/020	103	[illegible]	[illegible]	071-6643368
[illegible]	[illegible]	01/06	57	[illegible]	[illegible]	076-4553504
[illegible]	[illegible]	8-1-42-1-5-CBO/00	72	[illegible]	[illegible]	072-3030048

[illegible] 8-CBO [illegible], [illegible] [illegible] [illegible] [illegible]

8.7.4. සවිතර සමිති සංවිධාන

වගව	සවිතර සමිති	ලියාපදිංචි අංකය	සමිති සංඛ්‍යාව	සභාපතිගේ නම	ලිපිනය	දුරකථන
[illegible]	[illegible] සංවිධාන	D/A1/F2125/13	35	[illegible]	[illegible]	075-4280081
[illegible]	[illegible]	-	150	[illegible]	[illegible]	075-2600080
[illegible]	[illegible]	BD/HD/NGO/01/97	46	[illegible]	[illegible]	075-5759590
	[illegible]	[illegible]/[illegible]/[illegible]/21	107	[illegible]	[illegible]	-
	IRDP සංවිධාන	-	18	[illegible]	[illegible]	075-0620580
	[illegible]	-	-	[illegible]	[illegible]	075-0620580
	[illegible]	01/97/BD/BD/NGO/		[illegible]	[illegible]	0773684514
	[illegible] සංවිධාන			[illegible]	[illegible]	075-0620580
	[illegible]	-	-	[illegible]	[illegible]	0755759590
	[illegible]	1/TO/BD/BD/NGO		[illegible]	[illegible]	075-2271809
	[illegible]	-	-	[illegible]	[illegible]	077-3684514
	[illegible]			[illegible]	[illegible]	075-9382295
[illegible]	-	-	-	-	-	-
[illegible]	[illegible]	BD/HD/NGO/01/169	11	[illegible]	[illegible]	0771397534
[illegible]	[illegible]	BD/HD/NGO/01/117	39	[illegible]	[illegible]	-
	[illegible]	UV/BD/HD/NGO/65	-	[illegible]	[illegible]	-
	[illegible]	UV/BD/HD/NGO/62	-	[illegible]	[illegible]	-
	[illegible]	UV/BD/[illegible]/NGO/99	-	[illegible]	[illegible]	-
[illegible]	[illegible]	-	42	[illegible]	[illegible]	077-4368253
	[illegible]	-	18	[illegible]	[illegible]	075-8201485
	[illegible]	-	20	[illegible]	[illegible]	0758400036
[illegible]	[illegible]	BD/HD/NGO/01/160	40	[illegible]	[illegible]	0716783213
[illegible]	-	-	-	-	-	-
[illegible]	[illegible]	BD/HD/NGO/01/112	40	[illegible]	[illegible]	075-9108751
	[illegible]	DA/D/F/21/200	16	[illegible]	[illegible]	071-0457653
[illegible]	[illegible]	[illegible]/[illegible]/[illegible]	-	[illegible]	[illegible]	075-6656803

	[illegible]	[illegible]			[illegible]	
	[illegible]	[illegible]	-	[illegible]	[illegible]	072-9935295
[illegible]	[illegible]	-	25	[illegible]	[illegible]	077809478
[illegible]	[illegible]	[illegible]	41	[illegible]	[illegible]	0716648529
	[illegible]	-	50	[illegible]	[illegible]	0718912940
	[illegible]	[illegible]	100	[illegible]	[illegible]	0716648529
	[illegible]	-	42	[illegible]	[illegible]	0718058766
	[illegible]	UB/HC/HM/3320 01/03/06	56	[illegible]	[illegible]	0718890439
	[illegible]	UB/HC/HM/47	60	[illegible]	[illegible]	0716633889
[illegible]	[illegible]	[illegible]/41	120	[illegible]	[illegible]	0724821439
[illegible]	[illegible]	-	35	[illegible]	[illegible]	0758283861
[illegible]	[illegible]	[illegible] /[illegible]/41	46	[illegible]	[illegible]	071-1737488
[illegible]	-	-	-	-	-	-
[illegible]	-	-	-	-	-	-
[illegible]	[illegible]	-	92	-	-	-
[illegible]	[illegible]	[illegible] /[illegible]/40	-	-	[illegible]	071-5312492
	[illegible]	[illegible] /[illegible]/31	173	[illegible]	[illegible]	071-5312492
[illegible]	[illegible]	[illegible] /[illegible]/36	85	[illegible]	[illegible]	057-5780010
	[illegible]	-	50	[illegible]	[illegible]	076-6885368
	[illegible]	-	38	[illegible]	[illegible]	057-5780010
	[illegible]	-	-	-	-	-
[illegible]	[illegible]	-	767	[illegible]	[illegible]	-
	[illegible]	[illegible]	120	[illegible]	[illegible]	070-1999530
	[illegible]	-	38	[illegible]	[illegible]	070-2207055
[illegible]	[illegible]	6	53	[illegible]	[illegible]	071-0799708
	[illegible]	-	23	[illegible]	[illegible]	077-5719824
[illegible]	[illegible]	[illegible]/157/B/008	-	[illegible]	[illegible]	075-2717540
[illegible]	[illegible]	12037	65	[illegible]	[illegible]	070-2459003

	සමාජ සේවය					
යුවතිකම	මධ්‍යස්ථ සේවය	[illegible]/[illegible]/[illegible]/[illegible]/59	179	විජේදාස කුමුදු	කල්පිටිය, කොළඹදිස්ත්‍රික්	071-4809868
අම්පාර	අම්පාර සහනාධාර සේවය	ඩබ්ලියූ/[illegible]/1578/021	46	ඒ.එම්. ශ්‍රද්ධානී දිල්හානන්	A/18/A, අම්පාර, අම්පාර දිස්ත්‍රික්	077-0949494
	අම්පාර ප්‍රදේශීය කාර්යාලය	-	29	ආර්.ඒ. කලුගල දිසානායක මිය	27, අම්පාර, අම්පාර දිස්ත්‍රික්	0773041096
	අම්පාර මාර්ගගතකරණ සේවය	[illegible]/[illegible]/[illegible]/[illegible]/48	105	ඒ.එම්.ඩී. හර්ෂණී සෙවන්දි මිය	123, අම්පාර, අම්පාර දිස්ත්‍රික්	0777295124
	මාර්ග ආරක්ෂක කාර්යාලය අම්පාර කලාපය	-	55	එම්. ශ්‍රීකාන්ත් මිය	බිබිලේදිවෙල, අම්පාර දිස්ත්‍රික්	0755737132
කුරුණෑගල	කුරුණෑගල ආදායම් පරිපාලන කාර්යාලය	[illegible]	75	-	-	-
	මිනුවන්ගොඩ ප්‍රාදේශීය ලේකම් කාර්යාලය	[illegible]/[illegible]/[illegible]/[illegible]/61	29	අමිත ඇන්ටනි පීරිස්සිරිවර්ධන	කුරුණෑගල දිස්ත්‍රික්	0702062981
	කාන්තා ප්‍රගතිය කාර්යාලය	NCWT/BD/OB/0/6	48	එම්. ශ්‍රීකාන්ත ඇල්විස්	කුරුණෑගල, කොළඹදිස්ත්‍රික්	0773202590
	කාන්තා ප්‍රගතිය කාර්යාලය	CWSPU/BD/DB/O/292	18	ආර්.එම් කොස්තාපිටිගේ	කන්කානම්කලු, කොළඹදිස්ත්‍රික්	0711869112
	කාන්තා දැරිවන් කාර්යාලය	BD/HD/NGO/01/119	30	ඩී.එම්. පියදාසනි ඇල්විස්	මාලිගාව, කොළඹදිස්ත්‍රික්	071-4401743
	කුරුණෑගල ගිනි නිවන කාර්යාලය	DAD/F/21/24/12	24	ආර්.එම් කොස්ලන්ත සෙනෙවිරත්න	කන්කානම් පොල, කුරුණෑගල, කොළඹදිස්ත්‍රික්	0786403987 1
	කුරුණෑගල ප්‍රාදේශීය කාර්යාලය	MED/SCD/LIP/P1/VA/MM/286	46	ඒ.ඩබ්.එම්. කස්තූරි	කුරුවිට, කොළඹදිස්ත්‍රික්, කුරුණෑගල	07776050 762
රත්නපුර	නිවාසවල සත්වෝද්‍යාන කාර්යාලය	BD/HD/NGO/01/125	30	සෙන්. ඇලිස් ඇල්විස්	නිවාසවල, රත්නපුර දිස්ත්‍රික්	0741004152
	රත්නපුර ප්‍රාදේශීය කාර්යාලය	[illegible]/[illegible]/[illegible]/[illegible]/01	38	ආර්.එම් ධර්මසේකර	ගොල් මිදුල්ලව, රත්නපුර	071-2322219
[illegible]	කොස් ලැබීම් කාර්යාලය	-	38	ආර්.එම්. ඇලන්ගේ	කොස්ලන්ත	0719446741
මාතලේ	කලුකඩුවල ප්‍රාදේශීය ලේකම් කාර්යාලය	-	29	ආර්.එම්. කපුගොඩ	ලුක්කැල්ල	075-2918140
	සමාජ සේවා අධිකාරියේ කාර්යාලය	BD/HD/NGO/01/86	-	ආර්.එම්. කපුගොඩ	ලුක්කැල්ල	075-2918140
	ජාතික වැඩිහිටි සමාජයේ කාර්යාලය	BD/HD/NGO/01/55	70	එම්.ඩී.ආර්. වික්‍රමසිංහ	නිවිතිගල	071-6336766
යාපනය	ශ්‍රී විජයලක්ෂ්මි විද්‍යාලයේ ලිපි ගබඩාව	[illegible]/[illegible]/[illegible]/[illegible]/02	113	ඉසුරු සෙල්වරාජා මිරුස්සන් මහ	උස්සන්කුලම්, යාපනය දිස්ත්‍රික්	075-2684119
	ශ්‍රී ඉරුවිලන්ගේ විද්‍යාලයේ විද්‍යාගාර ලිපි ගබඩාව	-	78	පොල්පිටිගේ රොහිත්තුන් මහ	අලුත්කඩුවල, යාපනය දිස්ත්‍රික්, ඉලංකෝන්	077-8323180
	කොස්ලන්ත ආදායම් පරිපාලන කාර්යාලය	[illegible]/[illegible]/[illegible]/[illegible]/05	90	පස්කල් ඩිල්ලි	උස්සන්කුලම්, යාපනය දිස්ත්‍රික්	075-7231679
	සමාජ සේවා	BD/HD/NGO/01/	15	ආර්.ජී. පීරිස්සිරිවර්ධන	කලුකඩුව,	071-0003962

	[illegible]	104			[illegible]	
	[illegible]	BD/HD/NGO/01/98	41	[illegible]	[illegible]	0763481310
	[illegible]	UP/B4CS/002	36	[illegible]	[illegible]	0718775676
[illegible]	[illegible]	BD/HD/No-10/1/185	46	[illegible]	[illegible]	075-2771480
	[illegible]	[illegible]/18	36	[illegible]	[illegible]	075-2771480
	[illegible]	SBD/SBV/SP8/70	70	[illegible]	[illegible]	072-8301334
[illegible]	[illegible]	[illegible]158C/01	22	[illegible]	[illegible]	0710823694
	[illegible]	[illegible]158C/027	52	[illegible]	[illegible]	0710823691
	[illegible]		65	[illegible]	[illegible]	0710646799
	[illegible]		58	[illegible]	[illegible]	
	[illegible]	D.A./S/21	25	[illegible]	[illegible]	0712132075
[illegible]	[illegible]	BD/HD/NGO/01/89	42	[illegible]	[illegible]	0779009006
[illegible]	[illegible]	[illegible]/01/1999	14	[illegible]	[illegible]	-
	[illegible]	BD/HD/NGO/01/108	38	[illegible]	[illegible]	-
	[illegible]		20	[illegible]	[illegible]	
[illegible]	[illegible]	BD/HD/NGO/01	60	[illegible]	[illegible]	0772280641
[illegible]	-	-	-	-	-	-

මිනුලා හංවර්ගන මිලටගමේ, හල්මිල්ලේ ප්‍රාදේශීය සේවක සමිතිය

8.8. ලබා, පරිණාමය හා ශිෂ්‍ය සමාජ පිළිබඳ අත්දැකීම්

වගන්ති	සංවේදී සමාජයක් පිළිබඳ පාඨ	ප්‍රතිචාර සංඛ්‍යාව	ශිෂ්‍ය සමාජයේ පාඨ	ප්‍රතිචාර සංඛ්‍යාව	ලබා සමාජයේ පාඨ	ප්‍රතිචාර සංඛ්‍යාව
[illegible]	විදුලා පාඨ	19	-	-	-	-
[illegible]	පාඨ විදුල	25	පාඨ පාඨ විදුලා	50	-	-
[illegible]	-	-	-	-	විශාල පාඨලා	18
[illegible]	විදුලේ සංවේදී පාඨලේ පාඨය	30	-	-	ශ්‍රී [illegible] ලබා පාඨය	25
[illegible]	-				විදුලා පාඨ	56
[illegible]	[illegible]	25	-	-	-	-
[illegible]	[illegible] පාඨලේ පාඨය	20	-	-	-	-
[illegible]	-	-	[illegible] ශිෂ්‍ය පාඨය	32	[illegible] පාඨලේ	08
[illegible]	[illegible] පාඨය	35	[illegible] ශිෂ්‍ය පාඨය	28	විශාල පාඨලේ	34
[illegible]	[illegible] පාඨය	35	[illegible] [illegible] පාඨය	30	-	-
[illegible]	-	-	-	-	[illegible] ලබා පාඨය	30
[illegible]	-	-	[illegible] ශිෂ්‍ය පාඨය	100	-	-
[illegible]	-	-	-	-	විශාල පාඨලේ ලබා පාඨය	11
[illegible]			[illegible]	23	[illegible]	30
[illegible]	-	-	[illegible]	25	-	-
[illegible]	-	-	-	-	ශ්‍රී [illegible] ලබා පාඨය	50
[illegible]	[illegible]	40	[illegible]	40	-	-
[illegible]	[illegible] විදුලා පාඨ	15	-	-	-	-
[illegible]	විදුලේ [illegible]	32	[illegible]	25		
[illegible]	-		[illegible]	34	-	-
			[illegible]	46	-	-
			[illegible]	18	-	-
			[illegible]	27	-	-
[illegible]	[illegible] පාඨය	23	[illegible]	25	[illegible] ලබා පාඨය	25
[illegible]	[illegible] පාඨය	30	[illegible] [illegible]	40	-	-
[illegible]	[illegible]	11	-	-	-	-
[illegible]	[illegible] පාඨය	20	[illegible] ශිෂ්‍ය පාඨය	18	-	-
[illegible]	[illegible] පාඨය	35	HSC [illegible] ශිෂ්‍ය පාඨය	25	-	-
[illegible]	[illegible] පාඨය	40	-	-	[illegible] ලබා පාඨය [illegible] ලබා පාඨය	0779009006
[illegible]	-	**198**	-	**292**	-	**275**

මූලාශ්‍රය: [illegible] [illegible], [illegible] ලබා පාඨලේ [illegible] [illegible]

8.9. ආගමික නිවාස පිළිබඳ තොරතුරු

වගම්	ආගමික නිවාස					ආගමික නිවාසයේ නම
	පන්සලක්	දේවාලයක්	පල්ලියක්	පන්සලක්සහ දේවාලයක්	වෙනත්	
[illegible]	01	01	-	-	-	පූජ විහාරය විහාරාධිපති පූජ පන්සල දොස්පිල
[illegible]	02	01	-	-	-	[illegible] විහාරය 0750555098 පූජ [illegible] විහාරය 0755144509 [illegible] දොස්පිල 0750555098
[illegible]	01	04	0	0	02	[illegible] පූජ [illegible] විහාරය [illegible] පූජ [illegible] දොස්පිල 0771518984 [illegible] පූජ [illegible] දොස්පිල 071-1430750 පූජ [illegible] [illegible] දොස්පිල 077-5030803 [illegible] [illegible] [illegible] දොස්පිල 0775671004 [illegible] [illegible] [illegible] 0779559829
[illegible]	01	0	0	0	01	පූජ විහාරය [illegible] [illegible] [illegible]
[illegible]	01	01	0	0	0	[illegible] [illegible] විහාරය
[illegible]	0	02	01	0	0	[illegible] [illegible] [illegible] දොස්පිල [illegible] [illegible] [illegible] දොස්පිල [illegible] [illegible]
[illegible]	01	0	0	0	0	පූජ [illegible] විහාරය 0716108156
[illegible]	0	0	0	0	0	-
[illegible]	0	01	-	02	0	[illegible] [illegible] දොස්පිල 0703381626 [illegible] [illegible] [illegible] [illegible] Assembly of god 0776238618
[illegible]	0	01	0	0	02	-
[illegible]	0	0	0	0	0	-
[illegible]	01	0	0	0	0	[illegible], 0715482526
[illegible]	02	0	0	0	0	[illegible] [illegible] විහාරය, 0779508940 [illegible] [illegible] [illegible] [illegible]
[illegible]	01	02	0	01	0	[illegible] [illegible] [illegible] [illegible]0766448629 [illegible] [illegible] දොස්පිල0713086410

						[illegible] [illegible] දුරකථන අංකය 0716331885
[illegible]	00	0	0	0	0	[illegible]
[illegible]	0	0	0	0	0	-
[illegible]	01	01	0	0	02	[illegible] 070-1446669
[illegible]	0	03	0	0	0	[illegible] [illegible] [illegible] [illegible]
[illegible]	01	0	0	0	0	[illegible]
[illegible]	01	0	0	0	0	[illegible], [illegible] 0762171600
[illegible]	01	0	0	0	0	[illegible]
[illegible]	0	0	0	0	0	-
[illegible]	01	0	0	0	0	[illegible]0763771386
[illegible]	01	04	01	03	0	[illegible] [illegible] [illegible] [illegible] [illegible] [illegible]
[illegible]	01	04	0	03	0	[illegible] [illegible] [illegible] [illegible] [illegible] [illegible] [illegible]
[illegible]	0	0	0	0	01	[illegible]
[illegible]	0	0	0	0	0	-
[illegible]	0	01	0	0	0	[illegible] [illegible]
[illegible]	0	0	0	0	0	-
[illegible]	01	0	0	0	0	[illegible] 0769715595
[illegible]	01	03	0	0	0	[illegible] [illegible] [illegible] [illegible]
[illegible]	01	01	02	0	0	[illegible] [illegible] [illegible] [illegible]

[illegible]	02	0	0	0	0	[illegible] [illegible]
[illegible]	03	0	0	0	0	[illegible] [illegible] [illegible] [illegible]
[illegible]	01	0	0	0	0	[illegible]
[illegible]	02	0	0	0	0	[illegible]
[illegible]	02	0	0	0	0	[illegible] [illegible]
[illegible]	0	0	0	0	0	-
[illegible]	01	0	0	0	0	[illegible]
[illegible]	01	05	0	0	0	[illegible] [illegible] [illegible] [illegible] [illegible] [illegible] [illegible]

මූලාශ්‍රය: කාර්යාල නිලධාරීගේ, දේශීය ලේකම් කාර්යාලය

8.10. සංස්කෘතික නිධානවලට පිළිබඳ තොරතුරු

නම	සංස්කෘතික නිධානයේ වර්ගය	ලිපිනය	දුරකථන අංකය	
			කාර්යාලීය	නිවස
[illegible]	[illegible] සංස්කෘතික නිධානය	[illegible]	-	076-7280306
[illegible]	සංස්කෘතික [illegible]	[illegible]	-	076-3145951
[illegible]	[illegible] [illegible]	[illegible], [illegible]	-	071-4775676

මූලාශ්‍රය: සංස්කෘතික නිලධාරීගේ, [illegible] ප්‍රාදේශීය සභාවේ කාර්යාලය

8.11. සමිතියක් පිහිටුවා තිබේද/සමිති පිරිස සවිස්තරව පවත්වන්නේ පිළිබඳ තොරතුරු

8.11.1. සමිතියක් පිහිටුවා තිබේද පිළිබඳ තොරතුරු

සමිති	වර්ග	ලිපිනය	ලියාපදිංචි අංකය	දුරකථන අංකය
[illegible]	-	-	-	-
[illegible]	-	-	-	-
[illegible]	[illegible] [illegible]	[illegible], [illegible]	04/01/[illegible]/000	077-4050645
	[illegible] [illegible]	[illegible], [illegible]	18/01/[illegible]/318	076-7611706
[illegible]	-	-	-	-
[illegible]	[illegible]	[illegible]		0767905123
[illegible]	-	-	-	-
[illegible]	-	-	-	-
[illegible]	-	-	-	-
[illegible]	[illegible] [illegible]	[illegible], [illegible], [illegible]	-	071-7008847
	[illegible] [illegible]	[illegible]	-	075-7623
[illegible]	[illegible], [illegible]	[illegible], [illegible]	04/12/[illegible]/048	075-2329744
[illegible]	-	-	-	-
[illegible]	-	-	-	-
[illegible]	[illegible] [illegible], [illegible]	[illegible], [illegible]	-	071-3722689
[illegible]	-	-	-	-
[illegible]	-	-	-	-

[illegible]	-	-	-	-
[illegible]	[illegible]	[illegible]	-	0773033933
[illegible]	-	-	-	-
[illegible]	[illegible]	[illegible]	-	-
[illegible]	[illegible]	[illegible]	01302/[illegible] 0/001	057-5780010
	[illegible]	[illegible]	20/01/[illegible] 097	070-1906306
	[illegible]	[illegible]	2005/19/[illegible] [illegible]/C/075	075-1501350
	[illegible]	[illegible]	-	-
[illegible]	[illegible]	[illegible]	-	071-0520769
	[illegible]	[illegible]	-	070-2028354
	[illegible]	[illegible]	-	-
[illegible]	[illegible]	[illegible] 280, [illegible]	19-05/[illegible] 161	071-1729237
	[illegible]	[illegible], [illegible] 2	-	0719177291
	[illegible]	[illegible], [illegible] 2	-	0773681888
	[illegible]	-	-	0757518805
[illegible]	-	-	-	-
[illegible]	[illegible]	[illegible]	-	072-9268279
[illegible]	[illegible]	[illegible]	10810	071-9898868
[illegible]	[illegible]	[illegible]	2002/11/1[illegible] [illegible]/C/069	071-6676525
	[illegible]	11, [illegible]	-	075-9546066
[illegible]	[illegible]	[illegible]	-	-
	[illegible]	[illegible]	-	-
[illegible]	[illegible]	[illegible], [illegible]	103/07/250/[illegible]/C/106	071-6306241
	[illegible]	[illegible]	20-01/[illegible]/302	071-6302831
	[illegible]	281, [illegible]	108/16	057-2268350
	[illegible]	[illegible]	04/01/[illegible]/533	0704181170

		[illegible]		
	[illegible]	369, [illegible], [illegible]	108/3	057-2050209
	[illegible]	69, [illegible], [illegible]	3/4/[illegible]/1020	071-0031585
	[illegible]	[illegible], [illegible], [illegible]	2020/[illegible]/538	057-2050044
	[illegible]	234, [illegible], [illegible]	108/34	071-0478086
[illegible]	[illegible]	[illegible], [illegible]	108/25	076-0406602
[illegible]	[illegible]	[illegible]	-	0572050309
[illegible]	-	-	-	-
[illegible]	[illegible]	[illegible], [illegible]	04/12/[illegible]/040	076-3873374
	[illegible]	[illegible], [illegible], [illegible]	04/01/[illegible]/054	071-1781139
	[illegible]	[illegible], [illegible], [illegible]	002/10/[illegible]/1412	077-4189621
[illegible]	[illegible]	[illegible], [illegible], [illegible]	[illegible]/949/20-21	0715672382
[illegible]	[illegible]	[illegible], [illegible]	20-03-[illegible]-6120	0776401937
	[illegible]	[illegible], [illegible]	03-02-[illegible]-1920	077-4022292
	[illegible]	[illegible], [illegible], [illegible]	03-02-[illegible]-1930	071-2627851
	[illegible]	[illegible], [illegible]	17-03-[illegible]-2017	072-6641777
	[illegible]	[illegible], [illegible]	[illegible]	0772795808
	[illegible]	[illegible], [illegible]	19-9-[illegible]-985	0778022292
	[illegible]	[illegible], [illegible]	19-09-[illegible]-985	077-4022292
[illegible]	[illegible]	[illegible], [illegible]	02/09/[illegible]/002	057-2050019
	[illegible]	[illegible]	2002/09/[illegible]/143	-
	[illegible]	[illegible]	-	071-0439980
	[illegible]	[illegible]	108/21	076-4614112

	[illegible]	[illegible]	-	071-0797512
	[illegible]	[illegible]	108/20	071-3531013
[illegible]	-	-	-	-
[illegible]	[illegible]	[illegible]	108/03	071-1559649
	[illegible]	[illegible]	108/04	-
	[illegible]	[illegible]	108/13	-
	[illegible]	[illegible]	108/18	-
[illegible]	[illegible]	[illegible]	-	-
	[illegible]	[illegible]	-	-

මූලාශ්‍රය: [illegible] කාර්යාලය, වල්ලිපුරම ප්‍රාදේශීය අධ්‍යක්ෂ කාර්යාලය

8.11.2. හදිසි පරණ පරිත්‍යාගවලින් පිළිබඳ තොරතුරු

වර්ගය	නම	ලිපිනය	දුරකථන අංකය	ලියාපදිංචි අංකය
රක්තය	-	-	-	-
[illegible]	-	-	-	-
[illegible]	-	-	-	-
	-	-	-	-
[illegible]	-	-	-	-
[illegible]	[illegible]	[illegible]	-	0722672231
[illegible]	-	-	-	-
[illegible]	-	-	-	-
[illegible]	-	-	-	-

8.12. පාරිභෝගික සෙවාදායකයන්,පාලා පාරිභෝග,පාරිභෝගයන්, හා අනෙකුත් පිරිවතුන් පිළිබඳ අනෙකුත් (පාරිභෝග පරිවර්තන පිළිගැනීම/ පාරිභෝග පරිවර්තන පයලොට ප්‍රතිචාරතා ඇති/පාරිභෝග තෘප්ති සමීක්ෂණය හෝ ඇති/ අනෙකුත් යන තොරතුරුවන්)

වගකීම	නම	ලිපිනය	තත්වය	විශේෂ පුහුණුව (අවශ්‍ය නම්)	දුරකථන අංකය
[illegible]	[illegible]	[illegible]	[illegible]	[illegible]	-
[illegible]	[illegible]	[illegible]	[illegible]	[illegible]	-
[illegible]	[illegible]	[illegible]	[illegible]	[illegible]	0767957549
[illegible]	[illegible]	[illegible]	[illegible]	[illegible]	0750913918
[illegible]	[illegible]	[illegible]	[illegible]	[illegible]	0717416566
[illegible]	[illegible]	[illegible]	[illegible]	[illegible]	0713025634
	[illegible]	[illegible]	[illegible]	[illegible]	0719961323
	[illegible]	[illegible]	[illegible]	[illegible]	0706644839
	[illegible]	[illegible]	[illegible]	[illegible]	-
[illegible]	[illegible]	[illegible]	[illegible]	[illegible]	-
[illegible]	[illegible]	41,[illegible]	[illegible]	[illegible]	0740547962
[illegible]	[illegible]	[illegible]	[illegible]	[illegible]	0725506894
	[illegible]	[illegible]	[illegible]	[illegible]	0754946363
	[illegible]	[illegible]	[illegible]	[illegible]	0712802381
	[illegible]	[illegible]	[illegible]	[illegible]	0776284991
[illegible]	[illegible]	[illegible]	[illegible]	[illegible]	0775612770
	[illegible]	[illegible]	[illegible]	[illegible]	0712050044
	[illegible]	[illegible]	[illegible]	[illegible]	0716302631
	[illegible]	[illegible]	[illegible]	[illegible]	0752962865

[illegible]	[illegible]	[illegible]	[illegible]	[illegible]	
	[illegible]	[illegible]	[illegible]	[illegible]	0718775676
	[illegible]	[illegible]	[illegible]	[illegible]	0752264602
	[illegible]	[illegible]	[illegible]	[illegible]	0752999316
	[illegible]	[illegible]	[illegible]	[illegible]	0757815380
	[illegible]	[illegible]	[illegible]	[illegible]	0722172518
[illegible]	-	-	-	-	-
[illegible]	[illegible]	[illegible]	[illegible]	[illegible]	-
[illegible]	[illegible]	[illegible]	[illegible]	[illegible]	077-1838221
	[illegible]	[illegible]	[illegible]	[illegible]	0740815968
	[illegible]	[illegible]	[illegible]	[illegible]	0710702211
[illegible]	[illegible]	[illegible]	[illegible]	[illegible]	-
[illegible]	[illegible]	[illegible]	[illegible]	[illegible]	-

මූලාශ්‍රය: [illegible] කාර්යාලය, වවුනියාව දිස්ත්‍රික් ලේකම් කාර්යාලය

09. සමාජයාර්ථික වැදගත් වගාවන් හා ගස්වල සාලක අනාරක්ෂාව

9.1. ඉඩම් පරිහරණ රටාව

වගාව	ඉඩම් පරිහරණ ප්‍රදේශ ඉතුරු ඉඩම් ප්‍රමාණය (හෙක්ටයාර්)									
	[illegible]	[illegible]	[illegible]	[illegible]	[illegible]	[illegible]	[illegible]	[illegible]	[illegible]	[illegible]
[illegible]	84.5	-	138	15	130	-	10	8	-	-
[illegible]	11.66	-	10.44	-	191.6	100	1696.2	-	-	-
[illegible]	8.1	84	80	1.2	2.8	120	-	70	-	-
[illegible]	29.2	-	-	1.15	0.38	-	76.09	2.60	-	-
[illegible]	12	0.8	3.6	5.5	0.5	0.7	-	0.1	-	5.6
[illegible]	4.8	217.5	-	02	04	20	-	-	-	-
[illegible]	48	-	28	06	1.5	2	3600	60	-	-
[illegible]	8.4	8.0	4.0	0.6	0.8	4.0	-	-	-	-
[illegible]	12	150	1.6	1.6	44	0.4	270	44	-	-
[illegible]	24.4	0.2	60	6.4	0.4	02	60	-	-	-
[illegible]	12.95	-	-	02	0.4	-	-	-	0.1	-
[illegible]	232	-	11.3	70	93	37	-	-	37	482
[illegible]	0.8	18	12	0.8	02	05	-	7.6	-	-
[illegible]	22.25	02	01	02	0.4	05	-	10	-	-
[illegible]	6.4	0.04	4	-	1	1	0.8	0.04	-	-
[illegible]	30	-	-	1.7	09	-	-	1.7	-	-
[illegible]	-	03	-	-	-	-	-	-	-	
[illegible]	-	442	-	-	05	41	60	-	-	20
[illegible]	13.3	2.5	150	2.4	2.8	45	0.5	-	-	30
[illegible]	29.6	1	-	0.5	7.5	7.5	3.5	-	-	32
[illegible]	42	1.8	9.8	1.4	5.4	86.8	-	14	-	-
[illegible]	21.2	24.0	3.2	-	-	-	-	-	-	-
[illegible]	0.1	56	-	-	4	2.8	-	-	-	16
[illegible]	1.2	83.6	-	-	0.8	1.2	-	-	-	-
[illegible]	15.2	-	10	05	0.8	35	280	333	2.5	280
[illegible]	1	-	-	-	-	-	14.8	-	-	-
[illegible]	0.805	26	72.8	10	0.4	93.55	-	3.2	0.2	142.59
[illegible]	40	01	-	06	10	73	-	-	-	-
[illegible]	8.8	5	-	0.4	3.75	12	-	3.06	-	
[illegible]	1.49	34.39	0	0.40	2.27	2.02	0	0	0	0
[illegible]	22.5	6	-	-	5	12	28	2	0.5	5
[illegible]	-	-	-	-	-	-	-	-	-	-
[illegible]	100	-	-	10	8.5	40	2720	104	9.2	2078
[illegible]	5.60	-	-	-	0.80	154.6	-	0.80	-	-
[illegible]	23.8	-	2.1	-	-	290	48.8	-	-	-
[illegible]	15.2	05	-	0.8	-	-	-	160	-	-
[illegible]	17.15	6.1	-	1.2	4	2.4	-	3.08	-	-
[illegible]	12.04	6	-	0.4	-	-	-	-	-	-
[illegible]	10	-	-	-	04	15	183	688	-	167
එකතුව	**937.5064**	**1201.43**	**625.84**	**154.45**	**566.86**	**1210.98**	**9979.73**	**1524.87**	**49.61**	**2238.195**

මූලාශ්‍රය: ගොවිජන සේවා දෙපාර්තමේන්තු, සංවර්ධිත ප්‍රදේශීය අදාළ කාර්යාලය

9.2. වගා කරන අනුව කොටසක් ලී අස්වැන්න

වගාව	වගා කල යුතු ප්‍රමාණය හා අස්වැන්න			
	අදට (2024)		මාසය (2024)	
	කොන්ත්‍රාත්	සම්පූර්ණයෙන්	කොන්ත්‍රාත්	සම්පූර්ණයෙන්
[illegible]	84	-	84	-
[illegible]	11.66	7.3	11.66	6.5
[illegible]	8.1	30.4	8.1	30.4
[illegible]	-	-	-	-
[illegible]	08	20	14	32
[illegible]	4.8	12471	4.8	12843
[illegible]	32	1.25	-	-
[illegible]	6.9	18.0	6.9	18.7
[illegible]	4	12.9	4	12.48
[illegible]	20	18000	21.4	19000
[illegible]	12	18	12.95	18.9
[illegible]	615	180	602	173
[illegible]	2.74	0.93	3.21	8.73
[illegible]	19.42	59.04	19.42	59.04
[illegible]	3	0.9	3	1.2
[illegible]	30	11.5	30	10
[illegible]	-	-	-	-
[illegible]	-	-	-	-
[illegible]	43	2905	49	3280
[illegible]	29	113	28	113
[illegible]	20	35	22	45.2
[illegible]	11.8	21.8	9.0	20.32
[illegible]	-	-	-	-
[illegible]	1.2	1.76	1.2	1.76
[illegible]	15.2	-	15.2	-
[illegible]	0.7632	1.434	0.3059	1.23
[illegible]	0.5439	0.035	0.805	2.152
[illegible]	13	39	12	36.9
[illegible]	8.8	-	4.6	-
[illegible]	1.40	200	1.40	200
[illegible]	-	7.1	-	-
[illegible]	-	-	-	-
[illegible]	71.68	298.48	101.61	411.64
[illegible]	16.8	38.74	16.1	41.37
[illegible]	10	58.425	23	70.725
[illegible]	09	18	00	19
[illegible]	3.89	17.275	11.487	440
[illegible]	11.66	7.5	11.66	6.5
[illegible]	10	04	-	-
එකතුව	**1150.44**	**54600.17**	**1142.298**	**36911.95**

මූලාශ්‍රය: පාර්වතී නිලධාරී, අලුත්කඩුව ප්‍රාදේශීය අලුත්කඩ කාර්යාලය

9.3. වෙල උපදේශන හා සේවා දුරස උපකරණ සපයන ආයතන

නම	සපයන්නේ මොක්	දුරකථන අංකය	සපයන සේවාවන් පිළිබඳ විස්තර
[illegible]	කෘෂිකර්ම සේවා මධ්‍යස්ථානය	0372250011	[illegible]
[illegible]	කෘෂිකර්ම සේවා මධ්‍යස්ථානය, [illegible]	-	[illegible]
[illegible]	[illegible]	0714113137	[illegible]
[illegible]	[illegible]	0573128750	[illegible]
[illegible]	කෘෂිකර්ම සේවා මධ්‍යස්ථානය	0573571607	[illegible]
[illegible]	කෘෂිකර්ම සේවා මධ්‍යස්ථානය	0573571607	[illegible]
[illegible]	කෘෂිකර්ම සේවා මධ්‍යස්ථානය	0573571607	[illegible]

මූලාශ්‍රය: කෘෂිකර්ම නිලධාරීන්, වල්ලපිඩිය ප්‍රාදේශීය ලේකම් කාර්යාලය

9.4. පැලිකි අගය වගා කල යුතු ඉඩම් ප්‍රමාණය (අගනගරයේ) - 2025

වගාව	කජු		පොල්		අලිගෙඩි		කුරුඳු		අලුත්කිරි		අලුත්කිරි		කෝපි		කරාබු		මිරිස්		කොස්		අල්වර්ග		පලතුරු	
ඉඩම් ප්‍රමාණය අගනගරයේ අක්මුල්වල අගනගරයේ	වගා කල යුතු වගා කල යුතු	අක්මුල්වල	වගා කල යුතු	අක්මුල්වල	වගා කල යුතු	අක්මුල්වල	වගා කල යුතු	අක්මුල්වල	වගා කල යුතු	අක්මුල්වල	වගා කල යුතු	අක්මුල්වල	වගා කල යුතු	අක්මුල්වල	වගා කල යුතු	අක්මුල්වල	වගා කල යුතු	අක්මුල්වල	වගා කල යුතු	අක්මුල්වල	වගා කල යුතු	අක්මුල්වල	වගා කල යුතු	අක්මුල්වල
අම්පාරේ	26	31.2	72.8	61.2	10	11.5	39	19.5	-	-	14.5	7.1	-	-	-	-	-	-	-	-	1.3	1.3	174.5	133.8
බදුල්ල	06	-	-	-	-	-	-	-	-	-	01	-	-	-	-	-	-	-	-	-	-	-	67	-
කළුතර	-	-	-	-	-	-	63.56	60	1.31	-	69.63	80	-	-	1.31	-	-	-	-	-	26.26	30	161.67	150
කුරුණෑගල	01	0.02	-	-	06	-	22	-	-	-	73	600	-	-	03	-	-	-	-	-	-	-	105	400.2
කිලිනොච්චි	04	-	11	-	-	-	05	01	-	-	34	1.5	-	-	-	-	-	-	-	-	1	-	40.4	2.5
මාතලේ	06	-	-	-	-	-	10	-	-	-	1.2	-	-	-	-	-	-	-	-	-	16	-	74.8	0
මන්නාරම	01	01	-	-	0.5	0.5	15	10	0.9	-	41	26	-	-	-	-	-	-	-	-	2	-	62.4	17.5
මුල්කිරිපොත්තාන	0.1	3.0	-	-	4.8	-	52.8	12	0.8	-	60.8	42	-	-	1.6	0.8	1.2	-	-	-	-	-	128.9	57.8
ලක්දිවඋතුර	0.5	2	-	-	-	-	0.3	2	-	-	0.5	6.85	-	-	-	-	-	-	0.3	4	-	-	-	-
නිවාසවගාව	0.8	1.2	1.6	10	5.5	6.5	6	0.2	-	-	3.2	0.8	-	-	-	-	-	-	0.3	0.4	1.5	0.4	21.1	26.7
පොහොරවගාව	237.5	-	-	-	02	-	01	-	08	-	-	-	-	-	-	-	-	-	-	-	02	-	256.5	-

[illegible]	[illegible]	[illegible]	[illegible]	[illegible]	[illegible]	[illegible]	[illegible]	[illegible]	[illegible]	[illegible]	[illegible]	[illegible]	[illegible]	[illegible]
-	-	527	-	1.8	02	-	-	04	34.39	7	8.0	5	18	-
-	-	40	-	1.3	-	-	-	04	3400	-	-	6.62	-	-
10.4	10	-	-	9.8	01	08	-	-	0	2	4.0	-	12	138
10	-	-	-	9.8	-	-	-	-	0	-	-	-	12.5	-
-	05	-	10	1.4	02	06	1.15	0.8	0.4	25	0.6	0.4	0.8	15
-	-	-	12.5	1.4	-	-	0.25	-	400	-	-	0.1	0.6	-
2.5	20	-	4.85	27	02	18	-	15	20.23	1	19.4	3	29	5
01	-	-	4.8	27	-	-	-	01	250	-	-	1.87	-	-
-	-	-	-	0.8	-	42	-	0.2	0.40	12	88.2	0.2	-	1
-	-	-	-	0.8	-	-	-	-	0.001	-	-	0.1	-	-
50	15	-	13	56.9	04	-	19.21	37	36.42	-	-	7.5	86	200
0.175	-	-	15	43	-	-	0.5	21	5	-	-	7.4	-	-
-	-	-	*	-	-	-	-	-	0	07	-	-	-	-
-	-	-	*	-	02	-	-	-	0	-	-	-	-	-
-	-	-	*	1.2	-	-	-	2.5	0.80	0.5	-	0.2	0.4	-
-	-	-	*	1.2	-	-	-	-	.001	-	-	0.1	0.2	-
-	-	-	0.4	6.3	-	-	-	-	0	-	-	-	-	-
-	-	-	0.1	6.3	-	-	-	-	0	-	-	-	-	-
-	-	-	0.4	1	-	02	-	-	0.012	-	-	0.5	-	-
-	-	-	0.5	1	-	-	-	-	0.001	-	-	1.6	-	-
-	04	-	29.8	0.4	-	-	-	-	0.40	-	4.0	-	4.4	-
-	-	-	22.8	0.4	-	-	-	-	0.001	-	-	-	6.2	-
62.9	54	527	58.5	105.7	15	76	20.38	59.5	93.052	54.5	124.2	16.8	150.6	361
11.175	-	40	53.1	91.1	-	-	0.75	28	4055.00	-	-	17.79	19.6	-

ගොවිපල	ඉරිඟු	කොස්	කරල්	ගිතල්	ගිතල්	ගිතල්	ගිතල්	ගිතල්	ගිතල්	ගිතල්	ගිතල්	ගිතල්	ගිතල්	ගිතල්	ගිතල්	ගිතල්	ගිතල්	ගිතල්	ගිතල්	ගිතල්	ගිතල්	ගිතල්	ගිතල්	ගිතල්	ගිතල්	ගිතල්	ගිතල්	ගිතල්	ගිතල්
කොස්	24	24	-	-	12	12	3	3	-	-	-	68	69	-	-	-	-	-	-	-	-	-	-	-	-	-	100.2	101.4
ගිතල්	-	-	11.4	-	76	0.3	2	-	01	0.5	04	1.5	04	0.9	-	-	01	0.1	02	02	-	-	95.4	5.3
පුළුන්ගට	10.8	-	-	-	-	-	-	-	-	-	-	-	-	-	-	-	-	-	-	-	-	-	10.8	-
ඉදිකරන්නන්ගේ	84	96	80	-	12	-	2.4	0.2	-	-	120	90	1.2	01	-	-	-	-	0.3	0.4	0.1	0.3	299.2	187.9
ගස්වලට	63.6	32.25	-	-	-	-	3.2	3.2	-	-	-	-	-	-	-	-	-	-	-	-	-	-	96.8	35.45
පැලිකරගන්න	-	-	-	-	1.7	1.5	05	02	-	-	24	36	02	1.5	-	-	-	-	-	-	06	05	38.7	66
වෙනත්වගේ	-	-	80	179	6.4	10	22.4	09	0.3	0.7	39.2	32	0.1	01	0.4	-	-	-	-	-	-	-	151.8	227.7
ලැබීමේදීය	-	-	-	-	-	-	9.5	4	-	-	50	22	-	-	-	-	-	-	-	-	-	-	59.5	26
කිරිඅධිකයන්ට	2.3	01	130	02	2.4	0.03	38	02	-	-	100	150	-	-	-	-	0.1	0.01	-	-	30	04	325.2	199.02
අත්කරගැනීම	-	-	-	-	02	1.5	00	12.14	0.6	0.9	46.53	46	-	-	0.2	0.5	0.2	-	0.1	0.8	-	-	61.03	63.84
පොහොර	1359.03	3664.19	601	291.5	184.25	451.86	866.94	420.91	149.61	3.001	1299.61	1120.825	14.3	6.4	12.01	2.901	9.4	6.51	7.312	16.801	129.16	56.503	6026.23	6026.42

මිනෙලුගේ පොහොර කිරීමේදීත්, පැලිකිරීමේදී ගොවිපල අත්කර ගැනීමේදීය

9.5. වැලිපිටි අගරු ඇස්බෙස්තස් (අක්මීමනියොන්) – 2025 වර්ෂය

වර්ෂය	කර්මාන්ත	ජනවාරි	පෙබරවාරි	මාර්තු	අප්‍රේල්	මැයි	ජූනි	ජූලි	අගෝස්තු	සැප්තැම්බර්	ඔක්තෝබර්	නොවැම්බර්	දෙසැම්බර්	එකතුව
[illegible]	ඇස්බෙස්තස් (අක්මීමනියොන්)	11.2	63.2	11.5	19.5	-	7.1	-	-	-	-	-	1.3	133.8
[illegible]	ඇස්බෙස්තස් (අක්මීමනියොන්)	-	-	-	-	-	-	-	-	-	-	-	-	-
[illegible]	ඇස්බෙස්තස් (අක්මීමනියොන්)	-	-	-	60	-	80	-	1.71	-	-	10		150
[illegible]	ඇස්බෙස්තස් (අක්මීමනියොන්)	0.02	-	-	-	-	400	-	-	-	-	-		400.2
[illegible]	ඇස්බෙස්තස් (අක්මීමනියොන්)	-	-	-	01	-	1.5	-	-	-	-	-		2.5
[illegible]	ඇස්බෙස්තස් (අක්මීමනියොන්)	-	-	-	-	-	-	-	-	-	-	-	-	-
[illegible]	ඇස්බෙස්තස් (අක්මීමනියොන්)	01	-	0.5	10	-	26	-	-	-	-	-		37.5
[illegible]	ඇස්බෙස්තස් (අක්මීමනියොන්)	3.6	-	-	12	-	42	-	0.8	-	-	-		57.6
[illegible]	ඇස්බෙස්තස් (අක්මීමනියොන්)	1	-		2	-	6.85	-	-	-	4	-		14.85
[illegible]	ඇස්බෙස්තස් (අක්මීමනියොන්)	1.2	-	-	-	-	-	-	-	-	-	-		1.2
[illegible]	ඇස්බෙස්තස් (අක්මීමනියොන්)	-	-	-	-	-	-	-	-	-	-	-	-	-
[illegible]	ඇස්බෙස්තස් (අක්මීමනියොන්)	-	-	-	-	-	-	-	-	-	-	-	-	-
[illegible]	ඇස්බෙස්තස් (අක්මීමනියොන්)	-	12.5	0.6	-	-	-	-	0.3	-	-	6.2		19.6
[illegible]	ඇස්බෙස්තස් (අක්මීමනියොන්)	-	6.62	0.1	1.87	0.1	7.4	-	0.1	-	1.6	-		17.79
[illegible]	ඇස්බෙස්තස් (අක්මීමනියොන්)	-	-	-	-	-	-	-	-	-	-	-	-	-

[illegible]	[illegible]	-	-	-	-	-	-	-	-	-	-	-	-
[illegible]	[illegible]	3400	-	400	250	0.001	5	-	0.001	-	0.001	0.001	4055
[illegible]	[illegible]	4	-	-	3	0	21	-	-	-	-	-	28
[illegible]	[illegible]	-	-	0.25	-	-	0.5	-	-	-	-	-	0.75
[illegible]	[illegible]	-	-	-	-	-	-	-	-	-	-	-	-
[illegible]	[illegible]	-	-	-	-	-	-	2	-	-	-	-	2
[illegible]	[illegible]	1.3	0.8	1.4	27	0.8	43	-	1.2	6.3	1	0.4	91.1
[illegible]	[illegible]	-	-	12.4	4.8	-	13	-	-	0.1	0.5	22.8	53.1
[illegible]	[illegible]	40	-	-	-	-	-	-	-	-	-	-	40
[illegible]	[illegible]	-	-	-	-	-	-	-	-	-	-		-
[illegible]	[illegible]	-	10	1	-	0.175	-	-	-	-	-	-	11.75
[illegible]	[illegible]	-	-	-	-	-	-	-	-	-	-	-	-
[illegible]	[illegible]	24	-	1.2	5	-	69	-	-	-	-	-	101.4
[illegible]	[illegible]	-	-	0.1	-	0.5	1.5	0.9	-	0.1	2	-	5.3
[illegible]	[illegible] (illegible)	-	-	-	-	-	-	-	-	-	-	-	-
[illegible]	[illegible]	16	-	-	0.2	-	90	1	-	-	0.4	0.3	107.9
[illegible]	[illegible]	52.25	-	-	3.2	-	-	-	-	-	-	-	55.45

[illegible]	[illegible]	-	-	1.5	2	-	56	1.5	-	-	-	5	66
[illegible]	[illegible]	-	175	10	9	0.7	32	1	-	-	-	-	227.7
[illegible]	[illegible]	-	-	-	4	-	22	-	-	-	-	-	26
[illegible]	[illegible]	1	2	0.01	2	150	-	-	0.01	-	-	4	159.02
[illegible]	[illegible]	-	-	1.5	12.14	0.9	46	-	0.5	-	0.8	-	63.84
[illegible]		3657.57	279.12	446.16	428.71	153.176	969.85	6.4	4.121	6.5	10.30	50.001	6009.35

[illegible]

9.6. වෙං ආහාරය ඉලක්ක විමසීම (අගෝස්තුව)

රටක්	වෙං ආහාරය සඳහා ඉලක්ක(අගෝස්තුව)	වෙං ආහාරය සඳහා සැබෑ ඉලක්ක(අගෝස්තුව)	වෙං ආහාරය සොයාගනිමින ඉලක්ක(අගෝස්තුව)
[illegible]	0.2	-	-
[illegible]			
[illegible]			
[illegible]	-	-	-
[illegible]	0.5	-	-
[illegible]	-	-	-
[illegible]	-	-	-
[illegible]	2.8	-	-
[illegible]	1.5	46.7	-
[illegible]	03	-	08
[illegible]	0.2	-	-
[illegible]	30	300	30
[illegible]	0.2	0.9	-
[illegible]	1.00	0.2	-
[illegible]	01	0	0
[illegible]	05	-	-
[illegible]	-	-	-
[illegible]	-	-	-
[illegible]			
[illegible]	0.10	0	0
[illegible]	-	-	-
[illegible]	-	-	-
[illegible]	0.1	0	0
[illegible]			
[illegible]	-	-	320
[illegible]	0.96	-	-
[illegible]	1.63	0	1.1
[illegible]	0	0	0
[illegible]	-	-	-
[illegible]	-	-	150
[illegible]	5	-	-
[illegible]			
[illegible]	8.5	-	12
[illegible]	-	-	-
[illegible]	5.9	0.6	0
[illegible]	05	-	01
[illegible]	0.4	-	-
[illegible]	0.35	-	-
[illegible]	03	-	-
[illegible]	-	-	-
එකතුව	**96.42**	**968.6**	**528.1**

මූලාශ්‍රය: ආර්ථික නිලධාරීන්, පාලකමණ්ඩල ලේකම්ගේ කාර්යාලය

9.7. දලදිව හා දලදුරු වෙළඳාම් පිළිබඳ.

රටවල්	දලදිව		දලදුරු	
	වෙළඳාම් කිරීම ප්‍රකාශය(කිලෝග්‍රෑම්)	අගය(රුපියල්)	වෙළඳාම් කිරීම ප්‍රකාශය(කිලෝග්‍රෑම්)	අගය(රුපියල්)
[illegible]	-		-	-
[illegible]	02	02	-	-
[illegible]	07	08	-	-
[illegible]	15	0.75	0.5	0.25
[illegible]	-	-	-	-
[illegible]	-	-	-	-
[illegible]	02	03	02	03
[illegible]	-	-	-	-
[illegible]	0.76	-	-	-
[illegible]	-	-	-	-
[illegible]	-	-	-	-
[illegible]	250	30	175	55
[illegible]	5	0.7	-	-
[illegible]	2	-	0.4	0.6
[illegible]	-	-	-	-
[illegible]	03	05	06	05
[illegible]	-		-	-
[illegible]	-		-	-
[illegible]	01	0.8	0.5	0.01
[illegible]	18	75	8	15
[illegible]	5.4	-	0.7	-
[illegible]	-	-	-	-
[illegible]	8	-	03	-
[illegible]	20	7.5	-	-
[illegible]	02	-	-	-
[illegible]	0.23	0.35	-	-
[illegible]	3	0.7	-	-
[illegible]	2	10	-	-
[illegible]	8.5	10	11.5	-
[illegible]	40	20	-	-
[illegible]	22.5	-	-	-
[illegible]	-	-	-	-
[illegible]	13.36	37.71	14.17	35
[illegible]	5	7.21	5	7.21
[illegible]	7	2.5	7	2.5
[illegible]	1.25	2	0.8	-
[illegible]	13	250	-	-
එකතුව	**457**	**479.22**	**232.57**	**123.57**

මූලාශ්‍රය: ජාතික ගිනුම්කරණ කාර්යාංශය, වරාය අධිකාරිය සහ රේගු දෙපාර්තමේන්තුව

9.8. වගා වර්ග වගාවේ පිළිබඳ විස්තර

බෝග	වගා කළ වගා වර්ගයේ නම	වගා කළ බිම ප්‍රමාණය (හෙක්ටයාර්)	අස්වැන්න (මෙට්‍රික්කටයාර්)
[illegible]	[illegible]	0.2	-
[illegible]	[illegible]	1.49	200
[illegible]	[illegible]	0.25	0.2
	[illegible]	0.25	0.05
[illegible]	[illegible]	0.40	0.5
	[illegible]	1.21	15
	[illegible]	0.80	1.0
	[illegible]	0.80	1.0
	[illegible]	28	1.4
[illegible]	[illegible]	0.1	2
	[illegible]	0.15	10
[illegible]	[illegible]	03	04
	[illegible]	02	0.5

මූලාශ්‍රය: ගොවි සේවා නිලධාරීන්, පාදේශීය ලේකම් කාර්යාලය

9.9 ඉල වර්ග වගාවේ පිළිබඳ විස්තර

බෝග	වගා කළ වගා වර්ගයේ නම	වගා කළ බිම ප්‍රමාණය (හෙක්ටයාර්)	අස්වැන්න (මෙට්‍රික්කටයාර්)
[illegible]	[illegible]	0.2	-
[illegible]	[illegible]	1.21	15
[illegible]	[illegible]	4.5	-
	[illegible]	2	-
[illegible]	[illegible]	0.5	1.5
[illegible]	[illegible]	0.5	50
[illegible]	[illegible]	0.2	10

මූලාශ්‍රය: ගොවි සේවා නිලධාරීන්, පාදේශීය ලේකම් කාර්යාලය

9.10. විමසුම් පැළ,බිජ හා බිජ වගාවන්

වගාව	ප්‍රභේදය	ඉදි ප්‍රමාණය(හෙක්ටයාර්)
[illegible]	-	-
[illegible]	බිජ	0.5
[illegible]	බිජ	0.2
[illegible]	-	-
[illegible]	-	-
[illegible]	-	-
[illegible]	විමසුම් පැළ	0.2
[illegible]	-	-
[illegible]	-	-
[illegible]	-	-
[illegible]	බිජ	0.5
[illegible]	-	-
[illegible]	විමසුම් පැළ	5
	බිජ	1
	බිජ	5.5
[illegible]	බිජ	0.8
[illegible]	-	-
[illegible]	බිජ	01
[illegible]	-	-
[illegible]	-	-
[illegible]	-	-
[illegible]	විමසුම් පැළ	0.01
	බිජ	0.02
	බිජ	0.01
[illegible]	විමසුම් පැළ	0.25
[illegible]	-	-
[illegible]	-	-
[illegible]	විමසුම් පැළ	1
	බිජ	1
	බිජ	1
[illegible]	විමසුම් පැළ	1
	බිජ	25
	බිජ	0.50
[illegible]	-	-
[illegible]	-	-
[illegible]	බිජ	0.05
[illegible]	බිජ	0.5
[illegible]	-	-
[illegible]	බිජ	0.5
[illegible]	විමසුම් පැළ	0.2
	බිජ	0.1
	බිජ	0.02
[illegible]	-	-
[illegible]	-	-
[illegible]	-	-
[illegible]	බිජ	0.5
[illegible]	විමසුම් පැළ	0.4
	බිජ	0.4
[illegible]	-	-
[illegible]	බිජ	01
[illegible]	-	-
[illegible]		15.16

මූලාශ්‍රය: [illegible] කාර්යාලය, වගුලිකිලිදාර ප්‍රාදේශීය ලේකම් කාර්යාලය

9.11. සඳහන් අංශයට

රෝග	[illegible]	[illegible]	[illegible]	[illegible]	[illegible]	[illegible]	[illegible]
[illegible]	12	-	6	10	-	320	-
[illegible]	05	-	07	13	-	160	-
[illegible]	35	-	15	250	-	300	-
[illegible]	-	-	-	-	-	100	-
[illegible]	08	-	05	04	-	16	-
[illegible]	23	-	65	85	-	475	-
[illegible]	09	-	-	-	-	38	-
[illegible]	13	-	02	09	-	22	-
[illegible]	43	-	-	54	-	376	-
[illegible]	57	-	06	-	-	69	-
[illegible]							
[illegible]	80	650	100	03	50	130	-
[illegible]	36	-	13	29	-	67	-
[illegible]	08	-	06	15	-	75	350
[illegible]	16	0	12	0	0	60	0
[illegible]	03	03	04	-	-	17	-
[illegible]	18	-	-	65	-	55	-
[illegible]	32	-	-	142	-	628	42
[illegible]	15	05	05	10	-	38	04
[illegible]	13	18	06	05	-	20	-
[illegible]	40	15	-	14	-	61	02
[illegible]	-	-	-	-	-	40	-
[illegible]	45	0	0	48	0	252	0
[illegible]	42	-	-	20	-	32	-
[illegible]	19	05	-	10	-	20	-
[illegible]	02	-	10	-	-	15	-
[illegible]	13	-	21	40	-	145	-
[illegible]	12	-	3	5	-	72	-
[illegible]	-	-	-	-	-	25	-
[illegible]	34	0	04	41	58	320	0
[illegible]	10	-	04	03	-	82	-
[illegible]	02	-	-	10	-	35	-
[illegible]	25	85	-	-	-	30	-
[illegible]	03	-	02	-	-	150	-
[illegible]	03	-	01	-	-	45	-
[illegible]	02	-	-	-	-	15	-
[illegible]	2	-	2	2	-	50	
[illegible]	-	-	-	-	-	10	-
[illegible]	05	-	-	12	-	41	-
[illegible]	**708**	**779**	**299**	**899**	**08**	**4399**	**398**

මූලාශ්‍රය: සෞඛ්‍ය තොරතුරු කළමනාකරණ, සෞඛ්‍ය සේවා සංවර්ධන අධිකාරිය

9.12. මිරිදිය මසුන් වගාව

වගාව	[illegible] වගාව	වැඩිම නිෂ්පාදනය
[illegible]	-	-
[illegible]	-	-
[illegible]	-	-

9.13. පොදුජන සිව්, මිනිත් හා පිළි නිමිකරගැනීම

වගව	පොදුජන		සිව්ජන		මිනිත්		පිළි පොදුජන නිමිකරගැනීම			
	සිව් පන්තිය	පොදුජන නිමිකරගැනීම (%)	සිව් පන්තිය	සිව් පොදුජන පන්තිය	මිනිත් ලබා නිමිකිරීම	පොදුජන නිමිකරගැනීම	මිනිත් ලබාදීම	පිළි පොදුජන	පිළි පොදුජන	පිළි පොදුජන
[illegible]	08	17	-	-	290	250	-	-	-	-
[illegible]	02	20	-	-	-	-	-	-	-	-
[illegible]	15	30	-	-	150	150	-	-	-	-
[illegible]	-	-	-	-	60	60	-	-	-	-
[illegible]	04	08	-	-	10	10	-	-	-	-
[illegible]	23	252	-	-	142	142	-	-	-	-
[illegible]	-	-	-	-	12	12	-	-	-	-
[illegible]	12	36	-	-	12	12	-	-	-	-
[illegible]	29	365	-	-	252	164	-	-	-	-
[illegible]	17	27	-	-	60	45	-	-	-	-
[illegible]	-	-	-	-	-	-	-	-	-	-
[illegible]	12	20	65	700	08	07	-	-	-	-
[illegible]	28	224	-	-	52	-	-	-	-	-
[illegible]	06	30	-	-	325	300	-	-	-	-
[illegible]	15	275	-	-	40	36	-	-	-	-
[illegible]	03	09	01	05	12	12	-	-	-	-
[illegible]	18	280	-	-	55	-	-	-	-	-
[illegible]	38	320	-	-	428	625	-	-	-	-
[illegible]	12	08	-	-	30	15	-	-	-	-
[illegible]	11	15	12	23	09	18	-	-	-	-
[illegible]	32	70	-	-	33	28	-	-	-	-
[illegible]	-	-	-	-	30	45	-	-	-	-
[illegible]	30	95	-	-	195	160	-	-	-	-
[illegible]	42	192	-	-	25	-	-	-	-	-
[illegible]	-	06	-	-	15	15	-	-	-	-
[illegible]	02	7	-	-	08	09	-	-	-	-
[illegible]	13	55	-	-	55	35	-	-	-	-
[illegible]	05	100	-	-	-	-	-	-	-	-
[illegible]	-	-	-	-	35	-	-	-	-	-
[illegible]	35	80	0	0	290	78	10	0	0	0
[illegible]	10	50	-	-	64	150	-	-	-	-
[illegible]	01	01	-	-	30	15	-	-	-	-
[illegible]	15	07	-	-	10	10	-	-	-	-
[illegible]	-	-	-	-	150	150	-	-	-	-
[illegible]	02	10	-	-	30	20	-	-	-	-
[illegible]	-	-	-	-	08	08	-	-	-	-
[illegible]	-	-	-	-	-	-	-	-	-	-
[illegible]	-	-	-	-	-	-	-	-	-	-
[illegible]	-	-	-	-	19	12	-	-	-	-
එකතුව	**48**	**2349**	**78**	**726**	**2938**	**2597**	**10**	-	-	-

මූලාශ්‍රය: පාර්ලිමේන්තු නිලධාරීන්, පාර්ලිමේන්තු පොදුජන අත්තිකාරම් කාර්යාංශය

9.14. පී, ජලවීදි, ගලපාලු, අගලගොර හා මිශ්‍රව ඇති ලු ගබඩා කර තැබීම හැකි ඉඩකඩක් තිබීමත

9.14.1. රබර අ-සකස් ගබඩා කර තැබීම හැකි තිබීමත

රබර	ගබඩා කරන්නන් හැකි ප්‍රමාණ	[illegible]		
		[illegible]	[illegible]	[illegible]
[illegible]	-	-	-	-
[illegible]	-	-	-	-
[illegible]	-	-	-	-

9.14.2. සංවේදනීය අ-සෙල් පමණක් තත්ව තුළ පැලීම සඳහා ජීවයා

වගුව	පමණක් සක්‍රියකරු සඳහා ලබා	සංවේදනීය ප්‍රභේද		
		[illegible]	[illegible]	[illegible]
[illegible]	+	+	+	+
[illegible]	+	+	+	+
[illegible]	+	+	+	+

9.14.3. [illegible] සඳහා [illegible] [illegible]

[illegible]	[illegible] [illegible] [illegible]	[illegible] [illegible]		
		[illegible] [illegible]	[illegible] [illegible]	[illegible] [illegible]
[illegible]	-	-		
[illegible]	-	-		
[illegible]	-	-	

9.15. වල මස්සොත් වලට ගැසෙන් හෙන් වල මිලදීගත් ගොවිපල

වගාව	වල මස්සොත් නම්	වගා කර ඇති ඉඩම ප්‍රමාණය (හෙක්ටයාර්)	ලබා දුන්නොත්ගිය ඉඩම ප්‍රමාණය(හෙක්ටයාර්)	වගා කරගනු ලබන ඉඩම ප්‍රමාණය(හෙක්ටයාර්)
පිටුවහලක්ලිංග	[illegible]	39	-	-
[illegible]	[illegible]	237.1	-	-
	-	168		
[illegible]	[illegible]	512		
[illegible]	[illegible]	0		
[illegible]	[illegible]	25	111	6.8
[illegible]	[illegible]	404.75		
	[illegible]	07		
[illegible]	[illegible]	200	-	-
[illegible]	[illegible]	56	0	0
[illegible]	Mission (pvt) ltd	10	10	10
[illegible]	[illegible]	442	[illegible]	-

මූලාශ්‍රය: [illegible] නිලධාරීන්, [illegible] ප්‍රාදේශීය [illegible] කාර්යාලය

9.16. වගා ප්‍රමාණ ඇති කර් කර්මාන්ත සංඛ්‍යාව

වගාව	වල මස්සොත් නම්	වගා ප්‍රමාණ ඇති කර් කර්මාන්ත සංඛ්‍යාවේ නම
[illegible]	[illegible]	[illegible] කර් කර්මාන්ත [illegible]
[illegible]	[illegible]	[illegible] කර් කර්මාන්ත [illegible]
[illegible]	[illegible]	[illegible] කර් කර්මාන්ත [illegible]
[illegible]	[illegible]	[illegible] කර් කර්මාන්ත [illegible]
[illegible]	[illegible]	[illegible] [illegible]
[illegible]	[illegible]	[illegible]

මූලාශ්‍රය: [illegible] නිලධාරීන්, [illegible] ප්‍රාදේශීය [illegible] කාර්යාලය

10. රක්ෂිත හා සලකන්නිය ගැරුම හා වැඩිහිටිය පිළිබඳ තොරතුරු

10.1. රක්ෂිත හා සල සන්නිය ගැරුම

විෂය	රක්ෂිත		සල සන්නිය ගැරුම	
	නම	භූමි ප්‍රමාණය (හෙක්ටයාර්)	නම	භූමි ප්‍රමාණය (හෙක්ටයාර්)
[illegible]	[illegible]	10	[illegible]	08
			[illegible]	05
[illegible]	[illegible]	161.87	-	-
	[illegible]	32.37	-	-
[illegible]	[illegible]	76	[illegible]	10
			[illegible]	02
			[illegible]	02
[illegible]	[illegible]	30.35	[illegible]	3
			[illegible]	5
			[illegible]	4
[illegible]	[illegible]	-	[illegible]	1
			[illegible]	0.1
			[illegible]	5
[illegible]	-	-	-	-
[illegible]	[illegible]	44	[illegible]	03
			[illegible]	02
[illegible]	-	-	[illegible]	128
	-	-	[illegible]	128
[illegible]	-	-	[illegible]	-
			[illegible]	-
[illegible]	[illegible]	[illegible] 109.2	[illegible]	2.02
[illegible]	[illegible]	-	[illegible]	-
	[illegible]	-	[illegible]	-
[illegible]	[illegible]	10	[illegible]	05
[illegible]	-	-	-	-
[illegible]	[illegible]	09	[illegible]	2.47
[illegible]	-	-	-	-
[illegible]	[illegible]	11	[illegible]	03
[illegible]	[illegible]	02	-	-
[illegible]	-	-	-	-
[illegible]	[illegible]	14	-	-
[illegible]	-	-	-	-
[illegible]	-	-	-	-
[illegible]	[illegible]	2.02	-	-
	[illegible]	1.21	-	-
[illegible]	[illegible]	289	[illegible]	02
[illegible]	-	-	[illegible]	14.8

[illegible]	[illegible]	0.8	[illegible]	0.5
	-	-	[illegible]	0.25
[illegible]	-	-	[illegible]	0.00
	-	-	[illegible]	0.00
[illegible]	[illegible]	02	[illegible]	02
[illegible]	[illegible]	01	[illegible]	01
[illegible]	[illegible]	3.3	-	6.6
[illegible]	[illegible]	37	-	-
	[illegible]	51	-	-
[illegible]	[illegible]	02	[illegible]	3.3
	[illegible]	100	[illegible]	06
	[illegible]	02	-	-
	[illegible]	0.8	-	-
[illegible]	[illegible]	0.8	-	-
[illegible]	[illegible]	48.8	[illegible]	05
	[illegible]	05	-	-
[illegible]	[illegible]	148	[illegible]	04
[illegible]	[illegible]	0.2	-	-
	[illegible]	3.6	-	-
[illegible]	[illegible]	-	-	-
[illegible]	-	-	—	-
[illegible]		1360.32		407.33

මූලාශ්‍රය: [illegible] නිලධාරීන්, [illegible] ප්‍රාදේශීය සභාවේ [illegible]

10.2. මාස වැටුප් මාලිය

රටවල්	මාස වැටුප්වලින් කප	රටක් සඳහා ලබන සුළු ප්‍රතිඵල (සොයාගැනීම්)
[illegible]	-	-
[illegible]	-	-
[illegible]	-	-
[illegible]	[illegible] ගස	27.4
[illegible]	-	-
[illegible]	-	-
[illegible]	-	-
[illegible]	-	-
[illegible]	-	-
[illegible]	-	-
[illegible]	-	-
[illegible]	-	-
[illegible]	[illegible]	-
[illegible]	-	-
[illegible]	-	-
[illegible]	-	-
[illegible]	[illegible]	20.5
	[illegible] ගස	7.5
[illegible]	-	-
[illegible]	-	-
[illegible]	-	-
[illegible]	-	-
[illegible]	-	-
[illegible]	-	-
[illegible]	-	-
[illegible]	-	-
[illegible]	-	-
[illegible]	-	-
[illegible]	-	-
[illegible]	-	-
[illegible]	-	-
[illegible]	-	-
[illegible]	-	-
[illegible]	[illegible] (Aggregate)	02
[illegible]	-	-
[illegible]	-	-
[illegible]	-	-
[illegible]	-	-
[illegible]	-	-
[illegible]	-	
එකතුව		137.4

මූලාශ්‍රය: [illegible] නිලධාරීන්, අදාළ ප්‍රදේශීය ලේකම් කාර්යාලය

10.3.ශුද්ධ වටිනාකම

වගව	ශුද්ධ වටිනාකමේ වර්ග	වගව අනුව ලබන ශුද්ධ වටිනාකම (මෙට්‍රික් ටොන්)
[illegible]	[illegible]	6.2
	[illegible]	7.4
	[illegible]	4.8
	[illegible]	4
[illegible]	[illegible]	28
	[illegible]	4.44
	[illegible]	0.16
	[illegible]	1.6
	[illegible]	0.7
[illegible]	[illegible]	12
	[illegible]	19
	[illegible]	18
	[illegible]	17.5
	[illegible]	-
[illegible]	[illegible]	08
[illegible]	[illegible]	01.08
	[illegible]	04.0
[illegible]	[illegible]	-
	[illegible]	-
	[illegible]	-
	[illegible]	0.2
	[illegible]	3.9
	[illegible]	-
	[illegible]	-
	[illegible]	-
	[illegible]	-
	[illegible]	-
	[illegible]	-
[illegible]	[illegible]	5.0
	[illegible]	2.0
	[illegible]	2.2
[illegible]	[illegible]	12
	[illegible]	
	[illegible]	
[illegible]	[illegible]	
	[illegible]	
	[illegible]	
	[illegible]	
	[illegible]	
	[illegible]	
	[illegible]	
[illegible]	[illegible]	2.8
	[illegible]	0.4
	[illegible]	1.6
	[illegible]	3.5
[illegible]	[illegible]	30
[illegible]	[illegible]	-
	[illegible]	
	[illegible]	-
[illegible]	ශුද්ධ වටිනාකම 07	10.42
[illegible]	[illegible]	01
	[illegible]	0.3

	[illegible]	01
[illegible]	[illegible]	0.7
	[illegible]	1.5
[illegible]	[illegible]	6.02
[illegible]	[illegible]	-
[illegible]	[illegible]	0.1
	[illegible]	3.2
	[illegible]	4.3
	[illegible]	3.1
	[illegible]	2.3
	[illegible]	1.3
	[illegible]	2.5
	[illegible]	2.3
	[illegible]	4.4
[illegible]	[illegible]	1.3
	[illegible]	3.1
	[illegible]	3.2
	[illegible]	0.1
	[illegible]	3.2
	[illegible]	2.4
[illegible]	[illegible]	2
	[illegible]	1.2
	[illegible]	1.4
	[illegible]	1.6
	[illegible]	1.1
	[illegible]	0.4
	[illegible]	0.6
	[illegible]	1.2
	[illegible]	0.8
	[illegible]	0.4
	[illegible]	1
	[illegible]	2.1
	[illegible]	8.02
[illegible]	[illegible]	0.60
	[illegible]	3.23
	[illegible]	2.02
	[illegible]	1.21
	[illegible]	0.80
	[illegible]	4.45
	[illegible]	4.8
[illegible]	-	
[illegible]	-	
[illegible]	[illegible]	
	[illegible]	-
	[illegible]	-
	[illegible]	-
[illegible]	[illegible]	0.5
	[illegible]	0.2
[illegible]	[illegible]	1.4
	[illegible]	0.4
	[illegible]	0.4
[illegible]	[illegible]	4.04
	[illegible]	3.64
	[illegible]	2.02
	[illegible]	-
	[illegible]	0.80

	[illegible]	1.21
	[illegible]	1.61
	[illegible]	0.80
	[illegible]	0.40
	[illegible]	0.05
	[illegible]	0.40
	[illegible]	0.80
	[illegible]	0.40
	[illegible]	0.80
	[illegible]	0.40
[illegible]	[illegible]	2.16
	[illegible]	1.25
	[illegible]	0.4
	[illegible]	0.4
	[illegible]	0.4
	[illegible]	1.25
	[illegible]	0.4
	[illegible]	0.4
[illegible]	[illegible]	1.40
[illegible]	[illegible]	12
	[illegible]	10.5
[illegible]	-	
[illegible]	[illegible]	24
	[illegible]	6.8
	[illegible]	12
	[illegible]	2.2
	[illegible]	4.8
	[illegible]	3.2
	[illegible]	4.8
	[illegible]	1.6
	[illegible]	0.8
	[illegible]	-
	[illegible]	-
[illegible]	[illegible]	16.5
[illegible]	[illegible]	2.4
	[illegible]	1
	[illegible]	4.4
	[illegible]	10
	[illegible]	1
	[illegible]	2
	[illegible]	2
	[illegible]	1
	[illegible]	1
	[illegible]	1
	[illegible]	2
	[illegible]	1.5
	[illegible]	11.6
[illegible]	[illegible]	1.4
	[illegible]	0.4
	[illegible]	0.4
	[illegible]	0.2
	[illegible]	3
	[illegible]	6
	[illegible]	1.8
	[illegible]	0.8
	[illegible]	1

	[illegible]	[illegible]
[illegible]	[illegible]	[illegible]
	[illegible]	[illegible]
	[illegible]	[illegible]
	[illegible]	[illegible]
[illegible]	[illegible]	[illegible]
	[illegible]	[illegible]
[illegible]		**495.63**

මූලාශ්‍රය: [illegible] නිල වෙබ් අඩවිය, [illegible] ප්‍රාදේශීය ලේකම් කාර්යාලය

10.4. අනෙක් දිස්ත්‍රික්කවලින් ගොවිතැන් කරන ඉඩම් ප්‍රමාණය

වගාව	ගොවිතැන් කරන ඉඩම් ප්‍රමාණය (අක්කර)
[illegible]	33.6
[illegible]	28
[illegible]	8.1
[illegible]	-
[illegible]	03
[illegible]	237.5
[illegible]	-
[illegible]	-
[illegible]	-
[illegible]	-
[illegible]	-
[illegible]	90
[illegible]	-
[illegible]	-
[illegible]	-
[illegible]	-
[illegible]	-
[illegible]	-
[illegible]	-
[illegible]	-
[illegible]	-
[illegible]	-
[illegible]	-
[illegible]	1.2
[illegible]	-
[illegible]	-
[illegible]	-
[illegible]	153
[illegible]	-
[illegible]	-
[illegible]	-
[illegible]	-
[illegible]	0.8
[illegible]	-
[illegible]	-
[illegible]	-
[illegible]	17.1514
[illegible]	-
[illegible]	-
එකතුව	**147.45**

මූලාශ්‍රය: පාර්සියා නිලධාරීන්, පාලේකඩුර ප්‍රාදේශීය ලේකම් කාර්යාලය

11.1 දත්තවල්කාමය ලියාපදිංචි කර ඇති වස්තුල අයකරන -

මූලාශ්‍රය: ශ්‍රී ලංකා නිල ගැසට්පත, සන්නිවේදන ප්‍රගතිය අමාත්‍යාංශය

වර්ෂය	[illegible]	[illegible]	[illegible]	[illegible]	[illegible]	[illegible]	[illegible]	[illegible]	[illegible]	[illegible]	[illegible]	[illegible]	[illegible]	[illegible]	[illegible]	[illegible]	[illegible]	[illegible]	[illegible]	[illegible]	[illegible]	[illegible]	[illegible]	[illegible]	[illegible]	[illegible]	[illegible]	[illegible]
[illegible]	[illegible]	[illegible]	[illegible]	-	-	-	-	-	-	-	[illegible]	-	-	-	-	-	[illegible]	-	-	-	-	-	[illegible]	-	-	-
[illegible]	-	[illegible]	-	-	-	-	-	-	-	-	-	-	-	-	-	-	-	-	-	-	-	-	-	-	-	-
[illegible]	-	[illegible]	-	-	[illegible]	-	-	-	-	-	[illegible]	-	-	-	[illegible]	-	[illegible]	-	-	[illegible]	-	-	-	-	-	-
[illegible]	-	[illegible]	-	[illegible]	-	-	-	-	-	-	-	-	-	-	-	-	-	-	-	-	-	-	-	-	-	-
[illegible]	-	[illegible]	-	[illegible]	-	-	-	-	-	-	[illegible]	-	-	-	[illegible]	-	[illegible]	-	-	[illegible]	-	-	[illegible]	[illegible]	-	-
[illegible]	[illegible]	[illegible]	[illegible]	[illegible]	[illegible]	[illegible]	[illegible]	[illegible]	[illegible]	[illegible]	[illegible]	[illegible]	[illegible]	[illegible]	[illegible]	[illegible]	[illegible]	[illegible]	[illegible]	[illegible]	[illegible]	[illegible]	[illegible]	[illegible]	-	-
[illegible]	-	-	-	-	-	-	-	-	-	-	-	-	-	-	-	-	-	-	-	-	-	-	-	-	-	-
[illegible]	-	[illegible]	[illegible]	[illegible]	-	-	-	-	-	-	-	-	-	-	-	-	-	-	-	-	-	-	[illegible]	-	-	-
[illegible]	-	[illegible]	[illegible]	-	-	-	-	-	-	-	-	-	[illegible]	-	-	-	-	-	-	[illegible]	-	-	[illegible]	-	-	-
[illegible]	-	[illegible]	-	-	-	-	-	-	-	-	-	-	-	-	-	-	-	-	-	-	-	-	-	-	-	-
[illegible]	-	[illegible]	-	-	-	-	-	-	-	-	-	-	-	-	-	-	-	-	-	-	-	-	-	-	-	-
[illegible]	-	[illegible]	-	-	-	-	-	-	-	-	-	-	-	-	-	-	-	-	-	-	-	-	-	-	-	-
[illegible]	-	[illegible]	[illegible]	-	-	-	-	-	-	-	-	-	-	-	-	-	-	-	-	[illegible]	-	-	[illegible]	-	-	-
[illegible]	-	[illegible]	[illegible]	[illegible]	[illegible]	-	[illegible]	-	-	-	-	-	-	-	[illegible]	-	[illegible]	-	-	[illegible]	-	-	[illegible]	-	-	-
[illegible]	-	[illegible]	-	-	-	-	-	-	-	-	-	-	-	-	-	-	-	-	-	-	-	-	-	-	-	-
[illegible]	-	[illegible]	-	-	-	-	-	-	-	-	-	-	-	-	-	-	-	-	-	-	-	-	-	-	-	-
[illegible]	-	[illegible]	-	-	-	-	-	-	-	-	-	-	-	-	-	-	-	-	-	-	-	-	-	-	-	-
[illegible]	-	[illegible]	-	-	-	-	-	-	-	-	-	-	-	-	-	-	-	-	-	[illegible]	-	-	-	-	-	-
[illegible]	-	[illegible]	[illegible]	[illegible]	[illegible]	-	[illegible]	-	-	-	-	-	-	-	[illegible]	-	[illegible]	-	-	[illegible]	-	-	[illegible]	-	-	-
[illegible]	-	[illegible]	-	-	-	-	-	-	-	-	-	-	-	-	-	-	-	-	-	-	-	-	-

11.2. ගොවිපොළෙන් පිටතදීගෙන (අලෙවිකිරීම) යුත් ගොවිපළ හා මිනිස් සම්පත් ඇත්නම් ඒ පිළිබඳව සඳහන් කරන්න

වගුව	මිනිස් හා ගොවිපළ සම්පත්වල විස්තරය	ප්‍රමාණය
-	-	-

11.3. [illegible]

[illegible]	[illegible]	[illegible]	[illegible]	[illegible]	[illegible]	[illegible]	[illegible]	[illegible]	[illegible]	[illegible]
[illegible]										
[illegible]	-	-	-	-	-	-	-	-	-	-
[illegible]	-	-	-	-	-	-	-	-	-	-
[illegible]										
[illegible]	-	-	-	-	-	-	-	-	-	
[illegible]	02	-	02	-	-	04	01	-	-	-
[illegible]	-	-	-	-	-	-	-	-	-	-
[illegible]	-	-	-	-	-	-	-	-	-	02
[illegible]	-	-	-	-	-	-	-	-	-	-
[illegible]	-	-	-	-	-	-	-	-	-	-
[illegible]										
[illegible]										
[illegible]										
[illegible]	-	-	02	-	-	-	-	-	-	-
[illegible]										
[illegible]	-	-	-	-	-	-	-	-	-	-
[illegible]	-	-	02	-	-	-	-	-	-	-
[illegible]										
[illegible]	02	01	01	-	-	-	-	-	-	-
[illegible]	01	04	-	-	-	-	-	-	-	-
[illegible]	-	-	-	-	-	-	-	-	-	-
[illegible]										
[illegible]	-	-	01	-	-	-	01	-	-	-
[illegible]	-	-	-	-	-	-	-	-	-	-
[illegible]	-	-	-	-	-	-	-	-	-	-
[illegible]	-	-	-	-	-	-	-	-	-	-
[illegible]	-	-	-	-	-	-	-	-	-	-
[illegible]						01				
[illegible]	01	-	-	-	-	-	-	-	-	-
[illegible]										
[illegible]	01	-	-	-	-	-	-	-	-	-
[illegible]										
[illegible]	-	-	-	-	-	-	-	-	-	-
[illegible]	-	-	-	-	-	-	-	-	-	-
[illegible]										
[illegible]										
[illegible]										
[illegible]										
[illegible]	-	-	-	-	-	-	-	-	-	-
[illegible]	**07**	**05**	**07**	**0**	**0**	**05**	**02**	**0**	**0**	**02**

11.4. පොලිස්කොස්තාපල් ඇති මුරු හමුවීම් සංඛ්‍යාව

වසර	මුරු හමුවීම්												
	අලුත් මල් [illegible]	පැරණි [illegible]	[illegible]	[illegible]	[illegible]	[illegible]	[illegible]	[illegible]	[illegible]	[illegible]	[illegible]	[illegible]	එකතුව
[illegible]	-	-	-	01	-	02	-	-	-	-	02	-	+
[illegible]	01	-	-	-	-	-	-	-	01	-	-	-	-
[illegible]	01	-	01	03	-	06	-	-	-	01	06	-	+
[illegible]	-	-	-	-	-	-	-	-	-	-	-	-	-
[illegible]	-	-	-	-	-	-	-	-	-	-	-	-	+
[illegible]	01	-	-	01	-	-	-	-	-	-	03	-	+
[illegible]	-	-	-	-	-	-	-	-	-	-	-	-	-
[illegible]	-	-	-	-	-	01	-	-	-	-	-	01	-
[illegible]	-	-	-	-	-	-	-	-	-	-	03	01	+
[illegible]	-	-	-	-	-	-	-	-	-	-	-	-	-
[illegible]	-	-	-	-	-	-	-	-	-	-	-	-	-
[illegible]	-	-	-	-	-	-	-	-	-	-	-	-	-
[illegible]	-	-	-	-	-	-	-	-	-	-	-	-	+
[illegible]	-	-	01	05	-	02	-	04	03	02	04	01	+
[illegible]	-	-	-	-		-	-	-	-	-	-	-	-
[illegible]	-	-	-	-	-	-	05	01	-	-	-	01	03
[illegible]	-	-	-	-	-	-	-	-	-	-	-	-	-
[illegible]	-	-	-	-	-		-	-	-	-	-	-	-
[illegible]	02	-	-	01	-	-	01	-	-	-	01	-	01
[illegible]	-	-	-	-	-	-	-	-	-	01	01	-	-
[illegible]	-	-	01	02	-	-	03	-	-	-	01	-	-
[illegible]	01	01	-	03	-	-	-	-	-	-	01	-	-
[illegible]	-	-	01	01	-	-	-	-	-	-	-	-	-
[illegible]	-	-	-	08	-	-	-	-	-	-	-	-	-
[illegible]	04	-	-	02	-	02	-	-	-	01	-	-	03
[illegible]	-	-	01	-	-	-	-	-	-	-	-	-	01
[illegible]													
[illegible]	02	-	01	-	-	01	-	-	-	-	02	01	03
[illegible]	01	-	-	03	-	-	-	-	-	-	02	-	-
[illegible]	01	-	01	-	-	-	-	-	-	-	02	01	10
[illegible]	10	-	-	13	-	01	-	-	-	-	-	-	-
[illegible]	-	-	01	02	-	01	01	-	-	-	-	-	03
[illegible]													
[illegible]	-	-	-	01		01	-	-	-	-	-	-	+
[illegible]	-	-	-	-	-	-	-	-	01	-	07	-	+
[illegible]	-	-	01	01	-	-	01	-	01	-	05	-	+
[illegible]	-	-	-	-	-	-	-	-	-	-	01	-	-
[illegible]	-	-	-	-	-	-	-	-	-	-	03	-	+
[illegible]	-	-	-	-	-	-	-	-	-	-	-	-	-
එකතුව	**24**	**01**	**08**	**47**	**0**	**17**	**11**	**05**	**06**	**05**	**48**	**06**	**29**

මූලාශ්‍රය: ජාතික නිලධාරීන්, පරිදර්ශකයන් සහ ප්‍රාදේශීය අදාළ කාර්ය කාර්යාලය

11.5. අධ්‍යාපන සංවර්ධන

වසර	අධ්‍යාපන සංවර්ධනය	විමසීම
[illegible]		
[illegible]		
[illegible]	[illegible] – [illegible]	[illegible]
[illegible]		
[illegible]		
[illegible]	[illegible] අධ්‍යාපන සංවර්ධනය	[illegible]
[illegible]		
[illegible]		
[illegible]		
[illegible]		
[illegible]		
[illegible]		
[illegible]		
[illegible]	-	-
[illegible]		
[illegible]		
[illegible]		
[illegible]	[illegible] අධ්‍යාපන [illegible]	[illegible] අධ්‍යාපන [illegible]
[illegible]		
[illegible]		
[illegible]		
[illegible]		
[illegible]		
[illegible]		
[illegible]		
[illegible]		
[illegible]		
[illegible]		
[illegible]		
[illegible]		
[illegible]		
[illegible]		
[illegible]		
[illegible]		
[illegible]		
[illegible]		
[illegible]		
[illegible]		

මූලාශ්‍රය: [illegible] අධ්‍යක්ෂගේ, පළාත්පාලන ලේකම්ගේ අත්පොත

11.6. ශුභ මොහොත් සැලැස්ම

වගකීම	අධ්‍යක්ෂතුමාගේ නම	සම්බන්ධීකරණකාරයාගේ නම	කාර්යභාරය	දුරකථන අංකය
ප්‍රධානියා	[illegible]	[illegible]	[illegible]	0773536103
විධායකවරුන්	[illegible]	[illegible]	විධායකවරුන්	
	[illegible]	[illegible]	[illegible]	
	[illegible]	[illegible]	[illegible]	
		[illegible]	විධායකවරුන්	
		[illegible]	[illegible]	
	[illegible]	[illegible]	[illegible]	
	[illegible]	[illegible]	[illegible]	
	[illegible]

11.7. අපහසුතාවලට ලක් වීමේදී

වර්ග	අපහසුතා සඳහන් කළ	විස්තර	ලියාපදිංචි අංකය	දුරකථන අංකය	අපහසුතා සඳහා පසුවිපාක	2022 වර්ෂයේ අපහසුතා සඳහා ලබා දුන්නේද
[illegible]	[illegible]	[illegible]	-	0710819780	[illegible] කළේ	-
[illegible]	[illegible]	[illegible]	[illegible]/2009	077558828	කළේ නැත	-

මූලාශ්‍රය: ගැටළු විභාග කාර්යාංශය, පේදුරුතුඩුව ප්‍රාදේශීය ලේකම් කාර්යාලය

11.8. අනාථවීමකින් පවතින දරුවන් සඳහා ලබාදෙන සේවා

වර්ග	සේවා ප්‍රභේද	ලියාපදිංචි අංකය	විස්තරයක් නම්	විස්තර	දුරකථන අංකය
[illegible]	[illegible]	AL/B/BD/456/R/01	[illegible]	[illegible]	0757253679
	[illegible]	AL/B/BD/1582/LR-01	[illegible]	[illegible]	0752198880
	[illegible]	AL/B/BD/086/R/08	[illegible]	[illegible]	-
		BD/HD/ESD/01/04/SL/44	[illegible]	[illegible]	-
[illegible]	[illegible]	AL/B/BD/766/R/03	[illegible]	[illegible]	0750423433
	[illegible]	AL/B/BD/973/LR-02	[illegible]	[illegible]	0755570868
	[illegible]	AL/B/BD/1927	[illegible]	[illegible]	0757768599
	[illegible]	AL/B/BD/973/LR-08	[illegible]	[illegible]	0756508204
[illegible]	[illegible]	-	[illegible]	[illegible]	0710819780
[illegible]	[illegible]		[illegible]	-	-
	[illegible]		[illegible]	-	-
	[illegible]		[illegible]	-	-

මූලාශ්‍රය: ගැටළු විභාග කාර්යාංශය, පේදුරුතුඩුව ප්‍රාදේශීය ලේකම් කාර්යාලය

11.9. අනාථවෙමින් පවතින පවරාදී වැඩසටහන්

නම	ලිපිනය	දුරකථන අංකය	නිලධාරියාගේ නම	ලිපිනය	දුරකථන අංකය
[illegible]	-	-	-	-	-
[illegible]	-	-	-	-	-
[illegible]	-	-	-	-	-
[illegible]	-	-	-	-	-
[illegible]	-	-	-	-	-
[illegible]	-	-	-	-	-
[illegible]	[illegible]	-	[illegible]	[illegible]	
	[illegible]	-	[illegible]		
[illegible]	-	-	[illegible]		0757740708
[illegible]	-	-	[illegible]		-
[illegible]	-	-	-	-	-
[illegible]	-	-	-	-	-
[illegible]	-	-	-	-	-
[illegible]	-	-	-	-	-
[illegible]	-	-	-	-

11.10. ඇඩිය ජල පිදුරු මිලකරන

[illegible]	[illegible]
[illegible]	365
[illegible]	365
[illegible]	475
[illegible]	307
[illegible]	
[illegible]	
[illegible]	-
[illegible]	-
[illegible]	2.8
[illegible]	-

මූලාශ්‍රය: [illegible], [illegible] ප්‍රාදේශීය දත්ත සමාහරණය

11.11. ලුණු සැකසු සමාගම

[illegible]	ලුණු සැකසු සමාගමක් පිළිබඳ ප්‍රස්තාවෙන් [illegible]			
	[illegible]	[illegible]	[illegible]	[illegible]
[illegible]				08
[illegible]	-	-	-	05
[illegible]				04
[illegible]	-	02	-	-
[illegible]	-	-	-	-
[illegible]	-	-	-	01
[illegible]	-	-	-	01
[illegible]	-	-	-	03
[illegible]	-	-	-	10
[illegible]	-	02	-	05
[illegible]	-	-	-	01

මූලාශ්‍රය: [illegible], [illegible] ප්‍රාදේශීය දත්ත සමාහරණය

12. ඉසව් පත්‍රයන් මිලදීගත් වගවලින්

12.1.අපනයනය තුළ මිලදී ඉසව් සංඛ්‍යාව

වගව	ඉසව් පත්‍රය						
	කුල පැලිම	පොය පැලිම	අල් වගවලින්	දැලි ඉඳා	රොකෙට් පෙත්ත	බිම් පැලිම	අවසන්
අත්වර	-	-	-	01	-	-	-
අපෙක්ෂාත්මකව්‍යුත්පන්න	-	-	-	02	04	-	-
මිලදීගත්මිලදාම	-	-	-	-	-	-	-
ඉස්වරගතකළ	-	-	-	-	-	-	-
නිමවගත ගැ	-	-	-	-	-	-	-
පොත්පත්ර	-	01	-	-	-	-	-
අධ්‍යාපිට	-	-	-	-	-	-	-
ලැජිස්ටික්ස්	-	-	-	-	-	-	-
පොටොකෝප්	-	-	-	-	-	-	-
අත්වරගැන	-	-	-	01	-	-	-
ඉස්මතුකිරීම	-	-	-	-	-	-	-
කලාපීය	-	-	-	-	05	01	-
ප්‍රසිද්ධකරන	-	-	-	-	02	-	
අත්පිටපතුන	-	-	-	-	-	-	-
නිමවගත ඇරීම	-	-	-	-	-	-	-
ඇල්ගොරිතම	-	-	-	01	-	-	-
පොත්පත්	-	-	-	08	-	-	-
ලුහුණු	-	-	01	06	-	-	-
ඕස්ට්‍රේලියා	-	-	-	-	-	-	-
පත්වෙන්නන්	-	-	-	-	-	-	-
ඉන්ජිනේරුන්	-	-	-	-	-	-	-
පොස්ලින්	-	-	-	01	-	-	-
ගුරුවරුන්	-	-	01	3	-	02	01
ස්ටේජ්	-	-	-	-	-	-	-
පිටපත	-	-	-	-	20	-	-
දැල්වීම	-	-	-	04	-	-	-
අදිනවා				01			
ඇලෙන්ට	-	-	01	01	-	-	-
ලැජිස්ටික්ස්	-	-	01	03	-	-	04
පිටතට	-	-	-	-	-	-	02
පොත්පිළි	-	-	-	02	01	-	-
අත්වරගත	-	-	-	17	-	-	-
පොත්පත්	-	-	-	02	01	-	-
අල්ගොරිතම	-	-	04	05	03	-	01
ලක්ෂණවලින්	-	-		-	-	-	-
මිලදීගත්	-	-	02	-	-	-	-
නිලධාරියෙකුට	-	-	-	02	-	-	-
මිල ගණන්වල	-	-	-	-	-	-	-
පිටපතක්වත්	-	-	-	-	-	-	-
එකතුව	**-**	**01**	**09**	**59**	**36**	**03**	**08**

මූලාශ්‍රය: පොත්වල නිලධාරීන්, අධ්‍යක්ෂවරුන් ලියාපදිංචි අත්සන් පොතකට

12.2. අගය කරව සමලංකෘත කරගැනීම සහ පිළි පුද්ගලයින් හංගවීම

වගන්ති	කොන්දේසි නිර්වචනය	නිවැරදි කරන ලදී	අවලංගු කිරීම	ගොඩනැගුණේ නිල	නිවැරදි කරන ලද කොන්දේසි	මුළු වගන්ති ගණන
[illegible]	[illegible]	-	-	-	-	01
	[illegible]	-	-	-	-	02
[illegible]	[illegible]	-	-	-	-	-
[illegible]	[illegible]	-	-	-	-	-
	[illegible]	-	-	-	-	-
[illegible]	[illegible]	-	-	-	-	-
	[illegible]	-	-	-	-	-
[illegible]	[illegible]	-	-	-	-	-
	[illegible]	-	-	-	-	-
[illegible]	[illegible]	-	-	-	-	-
	[illegible]	-	-	-	-	-
	[illegible]	-	-	-	-	-
[illegible]	[illegible]	-	-	-	-	-
[illegible]	[illegible]	-	-	-	-	-
[illegible]	[illegible]	-	-	-	-	-
[illegible]	[illegible]	05			02	04
	[illegible]	01	02	-	-	03
	[illegible]	-	-	-	-	01
[illegible]	[illegible]	-	-	-	-	08
	[illegible]	-	-	-	-	-
	[illegible]	-	-	-	-	-
[illegible]	[illegible]	-	-	-	-	-
	[illegible]	-	-	-	-	-
[illegible]	[illegible]	-	-	-	-	-
[illegible]	[illegible]	-	-	-	-	-
	[illegible]	-	-	-	-	-

[illegible]	රාජ් [illegible]					02
[illegible]	රාජ් [illegible]	-	-	-	-	01
	[illegible]					01
	[illegible]					05
	[illegible]					
[illegible]	[illegible]	-	-	-	-	-
[illegible]	[illegible]	-	-	-	-	05
[illegible]	රාජ් [illegible]	-	-	-	-	01
[illegible]	රාජ් [illegible]	-	-	-	-	03
	[illegible]	-	-	-	-	01
[illegible]	[illegible]	-	-	-	-	-
	රාජ් [illegible]	-	-	-	-	-
	[illegible]	-	-	-	-	-
[illegible]	රාජ් [illegible]	-	-	-	-	-
	[illegible]	-	-	-	-	-
[illegible]	රාජ් [illegible]	-	-	-	-	17
	[illegible]	-	-	-	-	-
[illegible]	[illegible]	-	-	-	-	-
	රාජ් [illegible]	-	-	-	-	02
	[illegible]	-	-	-	-	01
[illegible]	රාජ් [illegible]	-	-	-	-	01
	[illegible]	-	-	-	-	-
[illegible]	[illegible]	-	-	-	-	13
[illegible]	[illegible]	-	-	-	-	05
	[illegible]	-	-	-	-	-
	[illegible]	-	-	-	-	-
[illegible]	[illegible]	-	-	-	-	01
	රාජ් [illegible]	-	-	-	-	02
[illegible]	[illegible]	-	-	-	-	-
[illegible]	රාජ් [illegible]	-	-	-	-	-
[illegible]	[illegible]	-	-	-	-	02
	[illegible]	-	-	-	-	02
[illegible]	[illegible]	-	-	-	-	02
[illegible]		**06**	**02**	-	**02**	**[illegible]**

[illegible] [illegible] [illegible] [illegible] [illegible] [illegible] [illegible]

12.3.අලුතින් පාලකයන් පටවනත් ඔවුන් අවදානම් පරිත්‍යාගය නිසා මිලදී ගැනීම

[illegible]	[illegible]	[illegible]	[illegible]	[illegible]	[illegible]	[illegible]	[illegible]	[illegible]	[illegible]	[illegible]	[illegible]	[illegible]	[illegible]	[illegible]	[illegible]
[illegible]	–	–	–	–	–	–	–	–	–	–	–	–	–	–	–
[illegible]	–	–	–	–	–	0.01	–	01	–	–	–	–	–	–	–
[illegible]	4	–	–	–	–	–	–	–	–	–	–	–	–	–	–
[illegible]	–	–	–	–	–	–	–	–	–	0.75	–	–	–	–	–
[illegible]	–	–	–	01	–	–	–	–	–	–	–	–	–	–	–
[illegible]	0.1	–	–	–	02	–	–	–	–	–	–	–	–	–	–
[illegible]	–	–	–	–	–	0.1	–	–	–	–	–	–	–	–	–
[illegible]	1	–	–	–	–	02	–	–	–	–	–	–	–	–	–
[illegible]	–	–	–	–	–	–	–	–	–	–	–	–	–	–	–
[illegible]	–	–	–	–	–	0.7	–	–	–	–	–	–	–	–	–
[illegible]	–	–	–	–	–	–	–	02	–	–	–	–	–	–	–
[illegible]	–	–	–	–	–	–	–	–	–	–	–	–	–	–	–
[illegible]	–	–	–	–	–	–	–	–	–	–	–	–	–	–	02
[illegible]	–	–	–	–	–	0.7	–	0.21	–	–	–	–	–	–	–
[illegible]	–	–	–	–	–	–	–	–	–	–	–	–	–	–	01
[illegible]	–	–	–	–	–	–	01	0.3	–	1.3	–	–	–	–	–
[illegible]	–	–	–	–	–	–	–	–	–	–	–	–	–	–	–
[illegible]	–	–	–	–	–	01	–	–	–	–	–	–	–	–	–
[illegible]	–	–	–	–	–	–	–	–	–	–	–	–	–	–	–
[illegible]	–	–	–	–	–	1.3	03	10	–	03	–	–	–	–	–
[illegible]	–	–	–	–	–	–	–	–	–	–	–	–	01	–	–
[illegible]	–	–	–	–	–	–	–	–	–	01	01	02	–	–	–
[illegible]	–	–	–	–	–	–	–	–	–	–	–	–	–	01	–
[illegible]	–	–	–	01	01	–	–	–	–	–	–	–	–	–	–
[illegible]	–	–	–	–	–	–	–	–	–	–	–	–	–	–	–
[illegible]	5.3	4	0	02	02	7.01	03	11.90	–	16.29	08	02	01	01	03

මූලාශ්‍රය: ජාතික පරිපාලන කාර්යාංශය, පාර්ලිමේන්තුව සහ දේශීය අරමුදල් කොමිෂන් සභාව

13. සංවර්ධන ස්ථාන, සහවර්ගීය පරිවාසයන් හුදු ස්ථාන

13.1. සංවර්ධන ස්ථාන පිළිබඳ සොයාදැල්ල

වර්ගය	සංවර්ධන ස්ථානයේ නම
කන්දර	පිළිකුල් දිය ගැල්ල
කොළඹපොත්තපිටියන	-
පිළිවත්මුල්ල	උස්කොටුවල්ල හා පැල්ලේ ස්ථානය
පිරිවෙනගල	-
නිල්කොටස් ගල	-
කොස්ලන්දේ	-
අලුත්-වීර	කොස්ලන්ද වොන්කඩ - වෙල ගමේ
කල්පිත්තොට	-
කොස්වත්තේ	-
ගම්පොල	-
කොළන්දේ	-
කොලන්දේ	ගමේ ගැල්ල
පොල්පිත්තන	උම්බුල්ගොල
අම්බිලිකුලන	උස්සිලුල්ලේ දිය ගැල්ල
නිල්කොටස් මැදිය	-
කැලිතොටමුල	-
පොන්නේ	-
ගුනසේ	උස දිළුල්ල: උස්සන් මිල්ලේගේගේ කොස්මිරි: උස්සන් මිල්ලේගේ කොස්මිරි
මිරිස්කොන	කුමන්කොට දිය ගැල්ල 01 හා 02 වල අල්ලස් ලබාගැනීම්කරන ලදී වගා වගා
පන්සල්ලන්ද	ඉස්සර්ලල දිය ගැල්ල
පන්සලන	-
පොල්ලන්ගේ	-
අස්වැන්නේ	කොලුකොස්සල්ල කොස්කොළු
	අම්බිලිගේ දිය ගැල්ල
කන්දර	-
දැල්ලිය	-
පැල්ලිය	-
අම්පලන	-
මිලුන්ල	-
පුරුත්තන	-
වීරගල	උස්වීරගල පොල්ලේ ස්ථානය
පොල්ල	-
කන්දගල	ගල්වීරගල ඇල්ල/ඇල්ලන්ගේ ගැල්ල
කොස්ගල	-
කොස්ගොට	-
උස්කොලන	වොන්කඩල
මිලලන	මිලලන දිය ගැල්ල දිය ගැල්ල
කිතුල්කොලන	-
කිරිගොල්ල	-
වීරගොල්ල	කන්දේගේ දිය ගැල්ල/කන්දේගේ කොස්ගැල්ල

මූලාශ්‍ර: සංවර්ධන නිලධාරීන්, අස්වැන්නේ ගොවීන් සමඟ සාකච්ඡා

13.2.සංචාරකයින් සඳහා පාර්සලයන් සපයනු ලබන හෝටල්

වර්ග	හෝටලයේ නම	ලිපිනය	දුරකථන අංකය	2025 වර්ෂයේ සැපිරි සංචාරකයන් ප්‍රමාණය
[illegible]	[illegible] FALL IN	[illegible]	0741682222	350
[illegible]	-	-	-	-
[illegible]	[illegible]	[illegible]	0775630803	-
[illegible]	-	-	-	-
[illegible]	[illegible]	[illegible]	0572050032	35
[illegible]	E34 [illegible]	[illegible]	0712367345	35
[illegible]	[illegible]	[illegible]	0770449603	-
[illegible]	-	-	-	-
[illegible]	[illegible]	[illegible]	0719598276	67
[illegible]	-	-	-	-
[illegible]	-	-	-	-
[illegible]	-	-	-	-
[illegible]	The plantin house	[illegible]	0770836955	
	The cliffhedge	[illegible]	0750470985	
	Le'mas Tota villa	[illegible]	0772649689	
	UHE Group (pvt)LTD, Dynamhra plantation			
[illegible]	[illegible]	[illegible]	0764863906	-
[illegible]	[illegible]	[illegible]	0777320635	-
	[illegible]	[illegible]	0758218484	-
	[illegible]	[illegible]	0777270701	-
	[illegible]	[illegible]	0712783176	-
[illegible]	-	-	-	-
[illegible]	-	-	-	-
[illegible]	-	-	-	-
[illegible]	[illegible]	[illegible]		
[illegible]	-	-	-	-
[illegible]	[illegible]	[illegible],[illegible]	0572268521	-
[illegible]	-	-	-	-
[illegible]	Mount field hotel	-	-	-
	Araliya hotel	-	-	-
	Sunview hotel	-	-	-
[illegible]	Estate Bungalow	-	-	-

[illegible]	-	-	-	-
[illegible]	-	-	-	-
[illegible]	-	-	-	-
[illegible]	-	-	-	-
[illegible]	[illegible]	[illegible]	0773882848	-
[illegible]	[illegible]	[illegible]	0778797401	300
[illegible]	[illegible]	[illegible]	0707975975	32
[illegible]	[illegible]	[illegible]	-	-
	[illegible]	[illegible]	071-2730015	-
	[illegible]	[illegible]	077-3032630	-
	[illegible]	[illegible]	077-7288774	-
	[illegible]	[illegible]	071-4371115	-
	Hotel reliance cascade	[illegible]	072-4906091	-
[illegible]	[illegible]	[illegible]	0773441044	[illegible]
[illegible]	-	-	-	
[illegible]	[illegible]	[illegible]	0711965309	-
	[illegible]	[illegible]	0702260326	-
	[illegible]	[illegible]	0761120158	-
	[illegible]	[illegible]	0728083383	
	[illegible]	[illegible]	0771909166	-
	[illegible]	[illegible]	0778694880	-
	[illegible]	[illegible]	0767324948	-
	[illegible]	[illegible]	0703992552	
	[illegible]	[illegible]	0753113879	

	[illegible]	[illegible]	0719175288	
	[illegible]	[illegible]	0707110295	
	[illegible]	[illegible]	0775126996	
[illegible]				
[illegible]	[illegible]	[illegible]	0714491894	
[illegible]	[illegible]	[illegible]	-	-
[illegible]	[illegible]	[illegible]	0711707692	
	[illegible]	[illegible]	0777271269	
	Eco Resort	[illegible]	0778209110	
	[illegible]	[illegible]	0779939390	
	[illegible]	[illegible]	0756809513	
	[illegible]	[illegible]	0711707692	

මූලාශ්‍රය: [illegible] නිලධාරීන්, වල්පිඹුරේ ප්‍රාදේශීය ලේකම් කාර්යාලය

13.3. ප්‍රධානීකෘතිත වෙනසක් වැලඳේ ස්ථාන මිලිමල් අනාවරණ

වෙළඳ	ස්ථානය	ප්‍රධානීකෘතිත වැලඳෙන්නේ
[illegible]	-	-
[illegible]	-	-
[illegible]	-	-
[illegible]	-	-
[illegible]	-	-
[illegible]	-	-
[illegible]	[illegible]	[illegible]
	[illegible]	[illegible]
	[illegible]	-
[illegible]	-	-
[illegible]	-	-
[illegible]	-	-
[illegible]	[illegible]	[illegible]
[illegible]	[illegible]	[illegible]
[illegible]	-	-
[illegible]	[illegible]	[illegible]
[illegible]	-	-
[illegible]	-	-
[illegible]	-	-
[illegible]	[illegible]	[illegible]
	[illegible]	[illegible]
[illegible]	-	-
[illegible]	-	-
[illegible]	[illegible]	[illegible]
[illegible]		-
[illegible]	[illegible]	[illegible]
	[illegible]	[illegible]
[illegible]	[illegible]	[illegible]
[illegible]	-	-
[illegible]	-	-
[illegible]	-	-
[illegible]	-	-
[illegible]	-	-
[illegible]	[illegible]	[illegible]
	[illegible]	[illegible]

[illegible]	-	-
[illegible]	[illegible]	[illegible]
[illegible]	-	-
[illegible]	-	-
[illegible]	[illegible]	[illegible]
[illegible]	-	-
[illegible]	-	-
[illegible]	-	-
[illegible]	[illegible]	[illegible]

මූලාශ්‍ර: [illegible] නිලධාරීන්, [illegible] ප්‍රාදේශීය ලේකම් කාර්යාලය

14.යටිතල සඳහාවූ පිළිබඳතොරතුරු

14.1. මාර්ග සංවර්ධන අධිකාරිය මගින් සැලසුම් කරන ලද මාර්ග පිළිබඳ තොරතුරු

මාර්ගයේ නම	අදාලිය	මාර්ගයේ දුර දිග(කි.මී)	මේ දක්වා සංවර්ධනය කර ඇති දිගකි.මී)	මේ දක්වත් සංවර්ධනය කිරීමට ඇති දිගකි.මී)
[illegible]	A_1	05	-	-
[illegible]	A_2	1	0.5	0.5
[illegible]	A_2	1.8	1.8	-
[illegible] 208 කි.මී [illegible] 214 දක්වා	A_2	6	-	-
[illegible]	A_3	38	12	26

මූලාශ්‍රය: සංවර්ධන කාර්යාලයේ, වල්පිත්තුර ප්‍රාදේශීය ලේකම් කාර්යාලය

14.2. සඳහන් මාර්ග සංවර්ධන කලතබන්නන්ගේ මගින් සැලසුම් කරන ලද මාර්ග පිළිබඳ තොරතුරු

මාර්ගයේ නම	අදාලිය B,C	මාර්ගයේ දුර දිග(කි.මී)	මේ දක්වා සංවර්ධනය කර ඇති දිග(කි.මී)	මේ දක්වත් සංවර්ධනය කිරීමට ඇති දිගකි.මී)
[illegible]	C	8	7.5	0.5
[illegible]	B	1	0.5	0.5
[illegible]	C	6	6	-
[illegible]	C	1.5	1.5	-
[illegible]	C	4	2	2
[illegible]	C	8	7	1
[illegible]	C	2.5	1	1
[illegible]	C	1	0.5	0.5
[illegible]	C	2.5	-	-
[illegible]	C	0.5	1.8	3.2
[illegible]	C	8	8	-

මූලාශ්‍රය: සංවර්ධන කාර්යාලයේ, වල්පිත්තුර ප්‍රාදේශීය ලේකම් කාර්යාලය

14.3. පලතුරු පලතුරු අයෙකුගය විමේන් පලතුරය වන මාර්ග මිලදීගැනීම් කොන්ත්‍රාත්තු

මාර්ගයේ නම	අලුතින්	මාර්ගයේ දිග (km.B)	මේ දක්වා සංවර්ධනය කර ඇති දිග (km.B)	මේ දක්වා සංවර්ධනය කරමින් පවතින දිග (km.B)
	D			
[illegible]	D	10	8	2
[illegible]	D	5.6	1.5	4.1
[illegible]	D	4.8	4	0.8
[illegible]	D	0.9	0.85	0.05
[illegible]	D	0.21	0.10	0.2
[illegible]	D	0.3	-	0.3
[illegible]	D	0.2	0.15	0.05
[illegible]	D	0.2	0.1	0.1
[illegible]	D	0.2	0.15	0.05
[illegible]	D	0.2	0.05	0.15
[illegible]	D	0.2	0.05	0.15
[illegible]	D	0.15	0.1	0.05
[illegible]	D	3	0.13	2.87
[illegible]	D	2	0.2	1.8
[illegible]	D	0.3	0.2	0.1
[illegible]	D	2.6	2.6	0
[illegible]	D	0.6	0.6	0
[illegible]	D	4	3	1
[illegible]	D	0.5	0	0.5
[illegible]	D	3	0.13	2.87
[illegible]	D	2	0.5	1.5
[illegible]	D	0.8	-	0.8
[illegible]	D	3.5	1	2.5
[illegible]	D	02	03	-01
[illegible]	D	0.3	0.3	-
[illegible]	D	0.5	0.2	0.3
[illegible]	D	02	0.75	1.25
[illegible]	D	01	0.4	0.6
[illegible]	D	01	0.5	0.5
[illegible]	D	03	0.5	1.5
[illegible]	D	02	03	-01
[illegible]	D	01	0.8	0.2
[illegible]	D	0.8	0.3	0.5
[illegible]	D	0.5	0.1	0.4
[illegible]	D	0.8	0.2	0.6
[illegible]	D	3	-	3
[illegible]	D	6	4	2
[illegible]	D	1.5	-	1.5

[illegible]	D	0.2	-	0.2
[illegible]	D	3.5	1	2.5
[illegible]	D	2	1	1
[illegible]	D	0.3	0.3	-
[illegible]	D	7	5	2
[illegible]	D	2.4	2	0.4
[illegible]	D	0.3	0.1	0.2
[illegible]	D	0.5	0.1	0.4
[illegible]	D	0.25	0.20	0.05
[illegible]	D	0.2	-	0.2
[illegible]	D	0.75	0.75	-
[illegible]	D	0.25	0.1	0.15
[illegible]	D	0.43	0.43	2
[illegible]	D	0.2	-	0.2
[illegible]	D			
[illegible]	D	0.858	0.65	0.2
[illegible]	D	0.85	0.65	0.2
[illegible]	D	1	0.5	1
[illegible]	D	0.5	0.01	0.4
[illegible]	D	0.3	0.05	0.45
[illegible]	D	1	0.30	0.70
[illegible]	D	0.5	0.1	0.4
[illegible]	D	0.5	-	0.2
[illegible]	D	0.75		
[illegible]	D	0.5	0.05	0.2
[illegible]	D	4	1	3
[illegible]	D	5	1	4
[illegible]	D	2.5	0.5	2
[illegible]	D	4	-	4
[illegible]	D	1.5	1	0.5
[illegible]	D	1	0.25	0.85
[illegible]	D	8	5	3
[illegible]	D	2.5	1.5	1
[illegible]	D	1	-	1
[illegible]	D	0.5	0.3	0.2
[illegible]	D	1	0.5	0.5
[illegible]	D	1.1	0.1	1
[illegible]	D	0.7	0.2	0.54
[illegible]	D	0.3	0.05	0.25
[illegible]	D	1.1	0.1	1
[illegible]	D	0.5	-	0.5
[illegible]	D	0.5	0.5	-
[illegible]	D	2	1.5	0.5
[illegible]	D	1.5	0.5	1
[illegible]	D	2.5	1.5	1
[illegible]	D	2	1.5	0.5
[illegible]	D	1	0.5	0.5
[illegible]	D	2	0.75	1.25
[illegible]	D	1	0.4	0.6
[illegible]	D	1	0.5	0.5
[illegible]	D	3	0.5	2.5
	D			
[illegible]	D	2	1	1
[illegible]	D	3	2	1
[illegible]	D	6	3	3
[illegible]	D	3	1	2
[illegible]	D	5	1	4
[illegible]	D	5	5	-

[illegible]	D	8	7	1
[illegible]	D	2	1	1
[illegible]	D	2	1	1
[illegible]	D	1.5	0.5	1
[illegible]	D	0.3	0.05	0.25
[illegible]	D	0.2	0.1	0.1
[illegible]	D	0.5	0.3	0.2
[illegible]	D	1	0.5	0.5
[illegible]	D	30	15	15
[illegible]	D	3	1.5	1.5
[illegible]	D	0.3	0.2	0.3
[illegible]	D	0.5	-	-
[illegible]	D	1.5	1.5	-
[illegible]	D	3	0.3	2.7
[illegible]	D	2.5	0.5	2
[illegible]	D	4	0.05	2.95
[illegible]	D	4	1	2
[illegible]	D	3	2.8	0.2
[illegible]	D	1	0.2	0.8
[illegible]	D	2.5	1.5	1
[illegible]	D	0.8	0.1	0.7
[illegible]	D	0.1	-	0.1
[illegible]	D	0.5	-	0.5
[illegible]	D	0.8	0.5	0.3
[illegible]	D	1	0.5	0.5
[illegible]	D	0.8	0.1	0.7
[illegible]	D	0.1	-	0.1
[illegible]	D	0.05	-	0.05
[illegible]	D	0.3	-	0.3
[illegible]	D	0.5	0.05	0.45
[illegible]	D	0.3	0.1	0.2
[illegible]	D	0.12	-	0.12
[illegible]	D	0.5	-	0.5
[illegible]	D	10	0.4	9.6
[illegible]	D	0.5	-	0.5
[illegible]	D	0.2	-	0.2

මූලාශ්‍රය: සංවර්ධන නිලධාරීන්, සවුත්මිල්ලේ ප්‍රාදේශීය ලේකම් කාර්යාලය

14.4. පොදු පොත්පැවරීම්

පොත්	ලැබූ පොත්පැවරීම්	පොත්පවරා
[illegible]	03	03
[illegible]	04	03
[illegible]	02	-
[illegible]	01	01
[illegible]	01	01
[illegible]	0	0
[illegible]	-	-
[illegible]	02	02
[illegible]	01	01
[illegible]	02	-
[illegible]	01	-
[illegible]	02	-
[illegible]	01	01
[illegible]	02	02
[illegible]		
[illegible]	03	-
[illegible]	01	01
[illegible]	-	-
[illegible]	02	-
[illegible]	01	01
[illegible]	02	02
[illegible]	02	02
[illegible]	01	01
[illegible]	-	-
[illegible]	02	02
[illegible]	03	01
[illegible]	01	01
[illegible]	03	03
[illegible]	01	01
[illegible]	01	01
[illegible]	01	-
[illegible]	02	02
[illegible]	02	02
[illegible]	01	01
[illegible]	01	01
[illegible]	03	03
[illegible]	01	-
[illegible]	01	01
එකතුව	**57**	**43**

[illegible] පොත්පවරා තිබෙයදීත්, පාඨකයින්ට ලබාදීමට අවශ්‍ය පරිදි පවතිමි.

14.5.කොළඹධාරය තුළ පවතින බස් නැවතුම් පොළවල් හා ලබාදිය යුතුය

වර්ගය	බස් නැවතුම් පොළවල් ප්‍රමාණය	ලබාදිය යුතුය ප්‍රමාණය
[illegible]	00	00
[illegible]	00	00
[illegible]	00	00
[illegible]	00	00
[illegible]	01	00
[illegible]	01	00
[illegible]	00	00
[illegible]	00	00
[illegible]	00	00
[illegible]	00	00
[illegible]	00	00
[illegible]	00	00
[illegible]	00	00
[illegible]	00	00
[illegible]	00	00
[illegible]	00	00
[illegible]	01	00
[illegible]	01	00
[illegible]	00	00
[illegible]	00	00
[illegible]	00	00
[illegible]	01	00
[illegible]	00	00
[illegible]	00	00
[illegible]	00	00
[illegible]	02	00
[illegible]	00	00
[illegible]	00	00
[illegible]	00	00
[illegible]	00	00
[illegible]	00	00
[illegible]	00	00
[illegible]	00	00
[illegible]	00	00
[illegible]	00	00
[illegible]	00

14.6. ලුණු උදාහරණ පිළිබඳ තොරතුරු

වගුව	ලුණු උදාහරණයක් නම්	ගැටළුමය කරන ලක්ෂණය
නිකොයිනා ලා.	නිකොයිනා ලැක්ටොෆිලා ලුණු උදාහරණය	ලාක්ෂණික සහිත
ගැස්ට්‍රොලෝබ්	ශී ලාන්ජිලියන් ගැස්ට්‍රොලෝබ් ලුණු උදාහරණය	ශී ලාන්ජිලියන් ගැස්ට්‍රොලෝබ්
[illegible]	ගැස්ට්‍රොලෝබ් ලාක්ෂණික ලුණු උදාහරණය	ලාක්ෂණික සහිත

මුලාශ්‍රය: ක්ෂේත්‍රය නිරීක්ෂණ, ගැස්ට්‍රොලෝබ් ලාක්ෂණික ලක්ෂණ සටහනකි.

14.7. ගොවි හා පාසල් මුදා හැරි 90 පිළිබඳ තොරතුරු

වගුව	මුදා හැරීමේ නම	අවස්ථිය	ප්‍රතිශතයක් ලබන්න (%)
[illegible]	[illegible] මුදා හැරිණි	[illegible] විදෙස්ගත	
[illegible]	[illegible] විදෙස්ගත	විදෙස්ගත	[illegible]
විදුලි [illegible]	[illegible] පාසල් මුදා හැරිණි	[illegible] විදෙස්ගත	
	[illegible] මුදා හැරිණි		
	[illegible] මුදා හැරිණි	[illegible]	
[illegible]	-	-	-
[illegible]	[illegible] [illegible] මුදා හැරිණි	ලාක්ෂණික [illegible]	-
[illegible]	-	-	-
[illegible]	[illegible] මුදා හැරිණි	[illegible] විදෙස්ගත	-
	[illegible] [illegible] මුදා හැරිණි	ලාක්ෂණික සහිත	-
[illegible]	[illegible] ලාක්ෂණික විදෙස්ගත මුදා හැරිණි	[illegible] විදෙස්ගත	100
[illegible]	ශී [illegible] විදෙස්ගත මුදා හැරිණි	ශී [illegible] විදෙස්ගත	90
[illegible]	-	-	-
[illegible]	-	-	-
[illegible]	[illegible] මුදා හැරිණි	ලාක්ෂණික සහිත	1000
[illegible]	[illegible] මුදා හැරිණි	ලාක්ෂණික සහිත	-
[illegible]	[illegible] [illegible]	[illegible] [illegible]	
	[illegible] මුදා හැරිණි	ලාක්ෂණික සහිත	
[illegible]			
[illegible]	[illegible] මුදා හැරිණි	[illegible]	150
[illegible]	[illegible] [illegible] මුදා හැරිණි	[illegible] [illegible]	
	[illegible] [illegible] මුදා හැරිණි	ලාක්ෂණික සහිත	-
[illegible]	[illegible] මුදා හැරිණි	[illegible] [illegible]	500
[illegible]	[illegible] විදෙස්ගත මුදා හැරිණි	[illegible] විදෙස්ගත	0.01
[illegible]	[illegible] විදෙස්ගත මුදා හැරිණි	[illegible] විදෙස්ගත	

	[illegible]		
[illegible]	-	-	-
[illegible]	[illegible]	[illegible]	
[illegible]	[illegible]	[illegible]	-
	[illegible]	[illegible]	-
	[illegible]	[illegible] 02	-
[illegible]	-	-	-
[illegible]	[illegible]	[illegible]	1000
[illegible]	[illegible]	[illegible]	
[illegible]	[illegible]	[illegible]	4000
	[illegible]	[illegible]	373
[illegible]	-	-	-
[illegible]	[illegible]	[illegible]	-
	[illegible]	[illegible]	2000
	[illegible]	[illegible]	300
[illegible]	[illegible]	[illegible]	400
[illegible]	-	-	-
[illegible]	[illegible]	[illegible]	1000
[illegible]	[illegible]	[illegible]	
[illegible]	[illegible]	[illegible]	-
[illegible]	-	-	-
[illegible]	-	-	-
[illegible]	-	-	-
[illegible]	[illegible]	[illegible]	-
	[illegible]	[illegible]	-

මූලාශ්‍රය: [illegible], [illegible] ප්‍රාදේශීය ලේකම් කාර්යාලය

14.8. [illegible] මිලදී ගැනීම

[illegible]	මිලදී ගැනීම	[illegible]	[illegible]
[illegible]	[illegible]	[illegible]	10
[illegible]	[illegible]	[illegible]	90
[illegible]	[illegible]	[illegible]	01
[illegible]	[illegible]		20

මූලාශ්‍රය: [illegible], [illegible] ප්‍රාදේශීය ලේකම් කාර්යාලය

15. අනාථාලයේ රාජ්‍ය නිලධාරී, මහජන නිලධාරීන්ගේ, රාජ්‍ය හා පුද්ගලික ආයතන පිළිබඳ තොරතුරු

15.1. අනාථාලය තුල සිටින මහජන නිලධාරීන්ගේ (පාර්ලිමේන්තු සාමාජිකයා සහ පාර්ලිමේන්තු මන්ත්‍රීවරු)

නම	තනතුර	ලිපිනය	දුරකථන අංකය
නිමල් සෙල්වරාජ් මහා	පාර්ලිමේන්තු මන්ත්‍රී	යු.පල්.පී.අනාථ,ලුනාගල	0766666640

අනාථාලයේ පුළුන්විය වල්ගත කාර්යාලයේ නිලධාරීන්ගේ විස්තර(පුළුන්විය වල්ගත, මහනගර පුළුන්විය වල්ගත, අමතර පුළුන්විය වල්ගත, මහනගර අධිකාරිය, පරිපාලන නිලධාරී, පරිපාලන ගුරු නිලධාරී)

නිලධාරියාගේ නම	තනතුර	දුරකථන අංකය
ආර්.ඩී.ආර් ලියංගා මිය	පුළුන්විය වල්ගත	071-8370761
ආර්.එම්.ආර්.නිමල්ශාන් මහා	මහනගර පුළුන්විය වල්ගත	075-8911680
ඩී.ආර්.ඩී.ඩබ් ලියරා මහා	අමතරවීමේ	071-1483629
ඩී.ඩී.එම්.ඩබ්. අනුර්කුමාර මහා	මහනගර කවයක	071-3576446[illegible]
ඩී.එම් ආර්.ලියන්ගේ මිය	පරිපාලන නිලධාරී	071-3904084
ඩබ්.එම්.ගයන්ති මහා	පරිපාලන ගුරු නිලධාරී	070-2863938

මූලාශ්‍රය: පාර්ලිමේන්ත නිලධාරීන්, වල්ගත්මුල්ල පුළුන්විය වල්ගත කාර්යාලය

15.2.වෙබ් අඩවියේන් නිලධාරීන්ගේ තොරතුරු

වෙබ්	නිලධාරියාගේ නම	තනතුර	දුරකථන අංකය
[illegible]	[illegible]	ප්‍රධාන නිලධාරී	0705355502
	[illegible]	[illegible]	0764212189
	[illegible]	[illegible]	075-8792857
	[illegible]	[illegible]	075-4665121
	[illegible]	[illegible]	070-3164765
[illegible]	[illegible]	ප්‍රධාන නිලධාරී	0769236495
	[illegible]	[illegible]	0713900165
	[illegible]	[illegible]	0722536429
	[illegible]	[illegible]	0782494753
	[illegible]	[illegible]	
[illegible]	[illegible]	ප්‍රධාන නිලධාරී	0728888841
	[illegible]	[illegible]	0772486566
	[illegible]	[illegible]	0770275300
	[illegible]	[illegible]	0765991730
	[illegible]	[illegible]	
[illegible]	[illegible]	ප්‍රධාන නිලධාරී	0724805299
	[illegible]	[illegible]	0770131333
	[illegible]	[illegible]	0717147746
	[illegible]	[illegible]	
	[illegible]	[illegible]	
[illegible]	[illegible]	ප්‍රධාන නිලධාරී	0700020300
	[illegible]	[illegible]	0740154576
	[illegible]	[illegible]	0704383005
	[illegible]	[illegible]	0701746766
	[illegible]	[illegible]	0715564740
[illegible]	[illegible]	[illegible]	0700020300
	[illegible]	[illegible]	0770768133
	[illegible]	[illegible]	0712385974
	[illegible]	[illegible]	0752677937
	[illegible]	[illegible]	0711494050
[illegible]	[illegible]	ප්‍රධාන නිලධාරී	0724907009
	[illegible]	[illegible]	0776641870
	[illegible]	[illegible]	0741913633
	[illegible]	[illegible]	0703432197

	[illegible]	[illegible]	0716238026
[illegible]	[illegible]	[illegible]	0768185229
	[illegible]	[illegible]	0719176227
	[illegible]	[illegible]	0718764340
	[illegible]	[illegible]	0752677937
	[illegible]	[illegible]	0711494050
[illegible]	[illegible]	[illegible]	0728888828
	[illegible]	[illegible]	071-3868880
	[illegible]	[illegible]	0718764340
	[illegible]	[illegible]	0752677937
	[illegible]	[illegible]	0711494050
[illegible]	[illegible]	[illegible]	0706384593
	[illegible]	[illegible]	0710752800
	[illegible]	[illegible]	0753785675
	[illegible]	[illegible]	0718980834
	[illegible]	[illegible]	0753412624
[illegible]	[illegible]	[illegible]	0706081130
	[illegible]	[illegible]	0702500031
	[illegible]	[illegible]	0753785675
	[illegible]	[illegible]	0718980834
	[illegible]	[illegible]	0753412624
[illegible]	[illegible]	[illegible]	0769200087
	[illegible]	[illegible]	0770131333
	[illegible]	[illegible]	0717147746
	[illegible]	[illegible]	-
	[illegible]	[illegible]	0753412624
[illegible]	[illegible]	[illegible]	0714955931
	[illegible]	[illegible]	071-2968227
	[illegible]	[illegible]	0781900660
	[illegible]	[illegible]	0717480391
	[illegible]	[illegible]	0715564740
[illegible]	[illegible]	[illegible]	0706058766
	[illegible]	[illegible]	0706604160
	[illegible]	[illegible]	0718764340
	[illegible]	[illegible]	0753758154
	[illegible]	[illegible]	0789098183
[illegible]	[illegible]	[illegible]	0713796009

	[illegible]	[illegible]	071-7491480
	[illegible]	[illegible]	0702562273
	[illegible]	[illegible]	0701746766
	[illegible]	[illegible]	0715364740
[illegible]	[illegible]	[illegible]	070-3943765
	[illegible]	[illegible]	070-1250510
	[illegible]	[illegible]	075-6333014
	[illegible]	[illegible]	0722250889
	[illegible]	[illegible]	0701164765
[illegible]	[illegible]	[illegible]	0711000610
	[illegible]	[illegible]	0775100752
	[illegible]	[illegible]	0743324000
	[illegible]	[illegible]	0776044953
	[illegible]	[illegible]	0776044953
[illegible]	[illegible]	[illegible]	0762807246
	[illegible]	[illegible]	0702447058
	[illegible]	[illegible]	0712385974
	[illegible]	[illegible]	0719598276
	[illegible]	[illegible]	0714734881
[illegible]	[illegible]	[illegible]	0761140270
	[illegible]	[illegible]	0711588169
	[illegible]	[illegible]	0724693010
	[illegible]	[illegible]	0712287198
	[illegible]	[illegible]	075 2381590
[illegible]	[illegible]	[illegible]	0713797955
	[illegible]	[illegible]	0712765596
	[illegible]	[illegible]	0701599530
	[illegible]	[illegible]	0711012848
	[illegible]	[illegible]	075 2381590
[illegible]	[illegible]	[illegible]	0707807009
	[illegible]	[illegible]	0706752211
	[illegible]	[illegible]	0759108739
	[illegible]	[illegible]	0761225029
	[illegible]	[illegible]	0752381590
[illegible]	[illegible]	[illegible]	0716657165
	[illegible]	[illegible]	0715216055
	[illegible]	[illegible]	0759164684
	[illegible]	[illegible]	0755995235

	ඩී.එම්.ජාදිකා ගමගේ මිය	සමුල් සමගය සමිති නිලධාරී	0752381590
අම්පාර	ඩී.ඩී.ටී.එල්.මිහිරන්ත මහා	ගුරු නිලධාරී	0718453853
	ආර්.එම්.පී.ප්‍රභාශන්තිගේ මහා	සංවර්ධන නිලධාරී	0764212189
	කේ.කේ.ජයන්ති කොස්ටා මහත්මිය	සමෘද්ධිපුරයේ නිලධාරී කාර්යාලය	0728651079
	ඉසුරු ගයන්ත	සමෘද්ධි සංවර්ධන නිලධාරී	0777526304
	එම්.කේ.ඩී.එම්.දිල්කාගයක	සමුල් සමගය සමිති නිලධාරී	0763232206
කොළඹ	ඩී.ජී.ගෙදර දොළුල් මහා	ගුරු නිලධාරී	0710444580
	ධම්මික ලුමිරුවන්	සංවර්ධන නිලධාරී	
	ජයන්ති කොස්ටා මිය	සමෘද්ධිපුරයේ නිලධාරී කාර්යාලය	
	එම්.ජී.දලුප්පිගේ. මහා	සමෘද්ධි සංවර්ධන නිලධාරී	
	එම්.ජිනදාසගේ ලොරින්ස් මිය	සමුල් සමගය සමිති නිලධාරී	
ගාල්ල	ඉසුරු ලුවෙන් ඩිසිල්වා මහා	ගුරු නිලධාරී	0759950700
	එම්.එම්.ඩී.ධර්මදාස මහා	සංවර්ධන නිලධාරී	0763997654
	හැලිත රිවෙන්සිගේ මහා	සමෘද්ධිපුරයේ නිලධාරී කාර්යාලය	0785197192
	ශුභානි ඉසුරංගා මිය	සමෘද්ධි සංවර්ධන නිලධාරී	0719576571
	ජදිකා මිය	සමුල් සමගය සමිති නිලධාරී	
ගැම්පහ	ඩී.ආර්.ඩී. ගාමිණිගේ පොල්වත්ත	ගුරු නිලධාරී	071-3383021
	සෙලුකා රොඩ්‍රිගෝ	සංවර්ධන නිලධාරී	077-0068045
	මිලානි පොල්වත්ත මිය	සමෘද්ධිපුරයේ නිලධාරී කාර්යාලය	0753250973
	අනුර ජිනදාස මහා	සමෘද්ධි සංවර්ධන නිලධාරී	0702372700
	ජදිකා මිය	සමුල් සමගය සමිති නිලධාරී	-
හම්බන්තොට	එම්.ඩබ්.ඩී.ලියනගමගේ මහා	ගුරු නිලධාරී	0725807146
	ආර්.ඩී.ඩී.එල්.ගුණසේකර මිය	සංවර්ධන නිලධාරී	0788071940
	එල්.කේ.ඩබ්ලියු. ඇලිස්ගේ මිය	සමෘද්ධිපුරයේ නිලධාරී කාර්යාලය	0753250973
	ඩී.එල්. ඉසුරු ධර්මසිරි මහා	සමෘද්ධි සංවර්ධන නිලධාරී	0719576571
	එල්.ඩී.එම්.දිල්හානි ඉසුරුදිනා මිය	සමුල් සමගය සමිති නිලධාරී	0711331642
මාතලේ	ආර්.එම්. සෙනෙවි කොස්ටිමිස් මහා	ගුරු නිලධාරී	0761140270
	එම්.ඩබ්.එල්.එම්.දිල්රුක්ෂි මිය	සංවර්ධන නිලධාරී	0759319401
	ඩබ්ලියු. ඇලිස්ගේ පොල්වත්ත	සමෘද්ධිපුරයේ නිලධාරී කාර්යාලය	0753250973
	එම්.එම්.ඉන්දික පොල්වත්ත මිය	සමෘද්ධි සංවර්ධන නිලධාරී	0759993235
	ඩබ්.එම්. රංජිත මහා	සමෘද්ධි සංවර්ධන නිලධාරී	0769237898
	ඩී.ඩී.කේ.ධර්මපාල මිය	සමුල් සමගය සමිති නිලධාරී	0717912922
මාලිගාකන්දය	නිලීකා සංජීවනී පීරිස්සිරි	ගුරු නිලධාරී	0718453853
	එම්.ටී.එල්.ජනක්කාරා මිය	සංවර්ධන නිලධාරී	0771942255
	ශ්‍රියන්ති සමරත්නගේ මිය	සමෘද්ධිපුරයේ නිලධාරී කාර්යාලය	0711980620
	ටී.එම්.ගුණදාස මිය	සමෘද්ධි සංවර්ධන නිලධාරී	0703431741
	ඩී.එම්.ශ්‍රී.ජයන්තගේ	සමුල් සමගය සමිති නිලධාරී	0702024394

[illegible]	[illegible]	[illegible]	0711000010
	[illegible]	[illegible]	0714994884
	[illegible]	[illegible]	0781900669
	[illegible]	[illegible]	0721489486
[illegible]	[illegible]	[illegible]	-
	[illegible]	[illegible]	0722428203
	[illegible]	[illegible]	0721181689
	[illegible]	[illegible]	0703300014
	[illegible]	[illegible]	0763232206
[illegible]	[illegible]	[illegible]	0718703112
	[illegible]	[illegible]	0712059242
	[illegible]	[illegible]	0785079096
	[illegible]	[illegible]	0703300044
	[illegible]	[illegible]	0715237508
[illegible]	[illegible]	[illegible]	0715748781
	[illegible]	[illegible]	0772780033
	[illegible]	[illegible]	0721181689
	[illegible]	[illegible]	0777526592
	[illegible]	[illegible]	0715237508
[illegible]	[illegible]	[illegible]	0705544310
	[illegible]	[illegible]	0705544310
	[illegible]	[illegible]	0785869883
	[illegible]	[illegible]	0755878998
	[illegible]	[illegible]	0713831642
[illegible]	[illegible]	[illegible]	0770041866
	[illegible]	[illegible]	0759404865
	[illegible]	[illegible]	0719176036
	[illegible]	[illegible]	0713782346
	[illegible]	[illegible]	0770522674
[illegible]	[illegible]	[illegible]	0713796609
	[illegible]	[illegible]	0713624239
	[illegible]	[illegible]	0710797512
	[illegible]	[illegible]	0701837421
	[illegible]	[illegible]	0702024394
[illegible]	[illegible]	[illegible]	071-5256232
	[illegible]	[illegible]	0710823592
	[illegible]	[illegible]	071-7548228

	ඩබ්.එම්.සෙවිනා රත්නායක	සහකාර පංචිකාධිපති	0712287197
	ඩබ්ලිව්.ඒ මිය	ඔබුල් පොකුණ පන්සල් නිලධාරි	0717912922
[illegible]	කපිල නිලංකන්ත	ප්‍රධාන නිලධාරි	071-5748781
	එම්.ඩබ්.ලලිත් මිය	පංචිකාධිපති	0754292705
	එම්.එම්.ප්‍රමෝද උදයකුමාර මිය	සමිතිපාලක නිලධාරි පොලොන්නරුව	0719176036
	එම්.එම්.ශුද්ධා උදයකුමාරි	සහකාර පංචිකාධිපති	0713782346
	එම්.ආර්. දිනෙෂ්කුමාර	ඔබුල් පොකුණ පන්සල් නිලධාරි	0770522674
[illegible]	[illegible] මිය	ප්‍රධාන නිලධාරි	0770041866
	[illegible] මිය	පංචිකාධිපති	0712132075
	[illegible]	සමිතිපාලක නිලධාරි පොලොන්නරුව	0710797512
	[illegible] මිය	සහකාර පංචිකාධිපති	0717722326
	[illegible]	ඔබුල් පොකුණ පන්සල් නිලධාරි	0713831642

මූලාශ්‍රය: පංචිකාධිපති නිලධාරීන්, පළාත්පාලන ප්‍රාදේශීය සේවක සංවිධානය

15.3. සමාධිකාමය තුළ පවතින පහසුම් සේවා

වර්ග	සේවා සලුස්ස	දුරකථන අංකය (කාර්යාලීය)
කොළඹදිස්ත්‍රික්	කොළඹදිස්ත්‍රික්	077-2297848
පළාත්පාලන	පළාත්පාලන	0572051632

15.4. කොට්ඨාසය තුළ පවතින සෞඛ්‍ය කාර්යාල

ප්‍රාදේශීය	මහේ ලේකම්	දුරකථන අංකය (කාර්යාලීය)
උකුවෙල සෞඛ්‍ය කාර්යාලය	උඩවලවත්ත	055-5679636
උකුවෙල සෞඛ්‍ය කාර්යාලය	වැල්ලවාය වයි, නිකවෙරට	0703443092
[illegible] උකුවෙල කාර්යාලය	කන්කානම, අලුත්ගම	057-5672101
කොස්ගොල්ල සෞඛ්‍ය කාර්යාලය	කොස්ගොල්ල	057-2257751
පාදෙණි කාර්යාලය	[illegible], පුත්තලම	057-3580963
උකුවෙල කාර්යාලය	මල්ලිකාපිටිය	057-3575765
උකුවෙල කාර්යාලය	කොස්ගොඩ	055-5676148
උකුවෙල කාර්යාලය	කස්සපල	055-5676068
උකුවෙල කාර්යාලය	නිකවෙරට	057-5676152
පාදෙණි කාර්යාලය	පල්ලම්පිටිය	057-2050250
උකුවෙල කාර්යාලය	කරගහවෙල	-
උකුවෙල කාර්යාලය	උඩවලවත්ත	055-5679636
උකුවෙල කාර්යාලය	මිලපැත්ත	055-5676152
උකුවෙල කාර්යාලය	මිරිස්වත්ත, උඩවලවත්ත	071-0550062
උඩ පාදෙණි කාර්යාලය	නිකවෙරට, පල්ලම්පිටිය	0573676152
වස්සාවිට උඩ පාදෙණි කාර්යාලය	කන්කානම	0757629388
උඩ පාදෙණි කාර්යාලය	කස්සපල	0555676068
උඩ පාදෙණි කාර්යාලය	මල්ලිකාපිටිය	057-3575765

මිලාගිය කාර්යාල නිලධාරීන් පල්ලම්පිටිය ප්‍රාදේශීය ලේකම් කාර්යාලය

15.5. කොට්ඨාසය තුළ පවතින රාජ්‍ය කොන්ත්‍රාත් කාර්යාල හා සිදුවන සමාන කාර්යන්

- රාජ්‍ය කොන්ත්‍රාත් කාර්යාල පල්ලම්පිටිය ප්‍රාදේශීය ලේකම් කොට්ඨාසය තුළ කොන්ත්‍රාත්

15.6. පොරවැටිය තුළ පවතින පුද්ගලික ආයතන

නම	ආයතනයේ නම	ලිපිනය	ලියාපදිංචි අංකය	දුරකථන අංකය	ආයතනයේ විස්තරය
[illegible]	[illegible]	[illegible]		0572268263	[illegible]
	Gardens	[illegible]		077-1012513	[illegible]
	Finlay Tea	[illegible]		057-2268263	[illegible]
[illegible]	[illegible]	[illegible]		0574926913	[illegible]
[illegible]	[illegible]	[illegible]	UHL/410	077-9966986	[illegible]
[illegible]	[illegible]	[illegible]	UHL/453	0573376000	[illegible]
	[illegible]	[illegible]		0573376000	[illegible]
[illegible]	[illegible]	[illegible]			[illegible]
[illegible]	[illegible]	[illegible]	-	-	[illegible]
[illegible]	[illegible]	[illegible]			[illegible]
[illegible]	[illegible]	[illegible]		077-6051817	
[illegible]	[illegible]	[illegible]		077-3882848	
[illegible]	[illegible]	[illegible]	4046/01/10/2008	0775508828	[illegible]
[illegible]	[illegible]	[illegible]			

මූලාශ්‍රය: පොරවැටි නිලධාරීගේ, පාදේශීය පුද්ගලික අදාළ කාර්ය කාර්යාලය

15.7. පොරවැටිය තුළ පවතින සමුපකාර ආයතනවලින්

ආයතනය	සිසිර පුද්ගල	දුරකථන අංකය (කාර්යාලීය)
[illegible]	[illegible]	-

මූලාශ්‍රය: පොරවැටි නිලධාරීගේ, පාදේශීය පුද්ගලික අදාළ කාර්ය කාර්යාලය

15.8.සෞඛ්‍යමය මුල් පරීක්ෂා අවශ්‍යතාවන් රහිත අධ්‍යාපන(පොදුවේ පාරිභාෂික,තාක්ෂණික පාඨමාලා,පළමුවෙනි,දෙවෙනි,තෙවෙනි,සිදුවන අධ්‍යාපන මට්ටම්)

වර්ග	ආයතනය	පිහිටි ප්‍රදේශය	දුරකථන අංකය (කාර්යාලයීය)
අමතර	පොදුවේ සමිති පොදුවේකරය	උත්තරවෙල්ලන්ස්	-
අමතර	-	-	076-1441705
සිදුවන්නිදුරු	නිදුරුකලා ප්‍රදේශය අමල් පොන්සොල්ගේ	නිදුරුකලා	-
නිහතමාන සැලසුම්කරු	පොදුවේ සමිති පොදුවේකරය	පැල්ලවත්ත පාර, නිහතමාන	-
අමතරපොන්සල්කාරන්	පැලවත්ත අමතර අමතරපොන්සල්කාරන් සඳහාම	අමතරපොන්සල්කාරන්	-
පොන්සල් පොල්	දිසාපති කාර්යාලය	පොන්සල් පොල්	-
හැල්මිල්ලේ	පොන්සල් පොල්පොල් පාරිභාෂික	හැල්මිල්ලේ	057-8579230
පැලවත්ත	ගුරු නිලධාරී කාර්යාලය	පැලවත්ත	-
පැලවත්ත	ඇගයීම් කාර්යාලය	පැලවත්ත	-
පැලවත්ත	අංශවල නිලධාරී කාර්යාලය	පැලවත්ත	-
පැලවත්ත	අමතර කාර්යාලය	පැලවත්ත	-
පැලවත්ත	ගුරු නිලධාරී කාර්යාලය	අලුත්නුවර	070-7707944
පැලවත්ත	ඇගයීම් කාර්යාලය	අලුත්නුවර	075-3290973
පැලවත්ත	අංශවල නිලධාරී කාර්යාලය	අලුත්නුවර	070-2592231
පැලවත්ත	අමතර කාර්යාලය	අලුත්නුවර	075-7048139
පැල්ලෙකුන්දර	පොදුවේ සමිති පොදුවේකරය	පැල්ලෙකුන්දර	057-3571407
පැල්ලෙකුන්දර	ගමු පාරිභාෂික කාර්යාලය	පැල්ලෙකුන්දර	0572050747
පැල්ලෙකුන්දර	පොන්සල් පොල්පොල් නිලධාරී කාර්යාලය	පැල්ලෙකුන්දර	057-2284106
පැල්ලෙකුන්දර	අමතරවිධ පොදුවේකරය	පැල්ලෙකුන්දර	071-1882835
පැල්ලෙකුන්දර	ලොක් පොල්පල් කාර්යාලය	පැල්ලෙකුන්දර	0575676152
පොල්ගුර	ප්‍රාදේශීය ලේකම් කාර්යාලය	කැප්පෙට්පොල	057-2050238
පොල්ගුර	ප්‍රාදේශීය කොට්ඨාස	කැප්පෙට්පොල	057-2050032
මිදුලපොල	පොලිස් කාර්යාලය	මිදුලපොල	070-2719707
නිහතමාන	පොදුවේ සමිති පොදුවේකරය	පැල්ලවත්ත පාර, නිහතමාන	

මූලාශ්‍රය: පොලිසියේ නිලධාරීන්, හැල්මිල්ලේ ප්‍රාදේශීය ලේකම් කාර්යාලය

15.9. මුදල අයකරන(මැදපු)

වගම	මුදල අයකරන			
	රජයේ		පෞද්ගලික	
	අයකරන්නේ කවර	සම්බන්ධීකරණ දුරකථන	අයකරන්නේ කවර	සම්බන්ධීකරණ දුරකථන
[illegible]	[illegible] මැදපු	-	-	-
[illegible]	[illegible] මැදපු	035-4699213	-	-
[illegible]	[illegible]	-	-	-
[illegible]	[illegible] මැදපු	057-2257780	-	-
	[illegible] මැදපු	05-72287770	-	-
[illegible]	[illegible] මැදපු	0572257020	-	-
[illegible]	[illegible] මැදපු	-	-	-
[illegible]	-	-	[illegible]	072-9551102
[illegible]	[illegible] මැදපු	-	-	-
	[illegible] මැදපු	-	-	-
[illegible]	[illegible] මැදපු	057-3576821	-	-
[illegible]	[illegible] මැදපු	057-2010556	-	-
[illegible]	[illegible] මැදපු	0743267757	[illegible]	0572250837
	[illegible] මැදපු	0572050070	-	-
	[illegible] මැදපු	0572050210	-	-
	[illegible] මැදපු	0572050225	-	-

මූලාශ්‍රය: [illegible], වල්පිත්තන් ප්‍රාදේශීය සභාවේ සම්බන්ධය

15.10. පලාත් සෞඛ්‍ය අධ්‍යක්ෂ මහින් සැපයන ලබන

වගුව	අධ්‍යක්ෂය (ලබාදීම සඳහා විමසීම සඳහා යොමු කරන)	විමසීම	අංකය
[illegible]	[illegible]	[illegible]	01
[illegible]	[illegible]	[illegible]	01
	[illegible]	[illegible]	02
[illegible]	[illegible]	[illegible]	09
	[illegible]	[illegible]	01
	[illegible]	[illegible]	02
	[illegible]	[illegible]	02
[illegible]	-	-	-
[illegible]	[illegible]	[illegible]	01
	[illegible]	[illegible]	01
	[illegible]	[illegible]	01
	[illegible]	[illegible]	01
	[illegible]	[illegible]	01
[illegible]	[illegible]	[illegible]	06
	[illegible]	[illegible]	02
[illegible]	-	-	-
[illegible]	[illegible]	[illegible]	02
	[illegible]	[illegible]	02
[illegible]	[illegible], [illegible]	[illegible], [illegible]	01
	[illegible]	[illegible]	01
[illegible]	[illegible]	[illegible]	01
	[illegible]	[illegible]	01
	[illegible]	[illegible]	01
[illegible]	[illegible]	[illegible], [illegible]	02
	[illegible]	[illegible], [illegible]	01
[illegible]	[illegible]	[illegible]	01
	[illegible]	[illegible]	01
	[illegible]	[illegible]	01
[illegible]	[illegible]	[illegible]	01
	[illegible]	[illegible]	01
	[illegible]	[illegible]	01
[illegible]	-	-	-
[illegible]	[illegible]	[illegible]	01
[illegible]	[illegible]	[illegible]	01

	[illegible]	[illegible]	01
[illegible]	[illegible]	[illegible]	07
	[illegible]	[illegible]	01
[illegible]	-	-	-
[illegible]	[illegible]	[illegible]	01
[illegible]	-	-	-
[illegible]	[illegible]	[illegible]	02
	[illegible]	[illegible]	01
[illegible]	[illegible]	[illegible]	01
	[illegible]	[illegible]	03
	[illegible]	[illegible]	17
	[illegible]	[illegible]	01
	[illegible]	[illegible]	01
[illegible]	-	-	-
[illegible]	-	-	-
[illegible]	[illegible]	[illegible]	02
	[illegible]	[illegible]	02
	[illegible]	[illegible]	01
[illegible]	[illegible]	[illegible]	01
[illegible]	[illegible]	[illegible]	02
[illegible]	[illegible]	[illegible]	01
	[illegible]	[illegible]	02
[illegible]	[illegible]	[illegible]	04
	[illegible]	[illegible]	01
[illegible]	[illegible]	[illegible]	02
	[illegible]	[illegible]	01
	[illegible]	[illegible] [illegible]	02
	[illegible]	[illegible]	01
	[illegible]	[illegible]	03
	[illegible]	[illegible] [illegible]	07
	[illegible]	[illegible]	01

		[illegible]	
[illegible]	-	-	-
[illegible]	[illegible]	[illegible]	01
	[illegible]	[illegible]	01
[illegible]	-	-	-
[illegible]	[illegible]	[illegible]	01
	[illegible]	[illegible]	01
[illegible]	-	-	-
[illegible]	[illegible]	[illegible]	01
	[illegible]	[illegible]	01
[illegible]	[illegible]	[illegible]	01
	[illegible]	[illegible]	01
[illegible]	[illegible]	[illegible]	01
	[illegible]	[illegible]	01

මූලාශ්‍රය: පාර්ථිවන් නිලධාරීන්, වල්ලම්පිටිය ප්‍රාදේශීය සේවක සමිතිය

16. 2025 වර්ෂයේ ක්‍රියාත්මක කරන ලද ස-වර්ධන වැටුපක් මිලදීගැනීම් පහත පරිදි

අනු අංකය	ස-වර්ධන වැටුපකින් නම්	වැටුපක් ගණන	අවම සිට උසට රු.(මිලියන)	මුළු ගණන රු.(මිලියන)
01	[illegible]	07	8,000,000.00	76,026,489.41
02	[illegible]	09	17,000,000.00	10,326,726.28
03	[illegible]	01	720,000.00	647,867.65
04	[illegible]	06	4,018,998.93	3,770,820.35
05	[illegible]	09	9,000,000.00	8,536,319.86
06	[illegible]	02	2,000,000.00	1,663,830.39
07	[illegible]	01	100,000.00	88,196.79
08	[illegible]	04	5,018,318.13	4,903,364.62
09	[illegible]	07	4,327,500.00	4,327,500.00
10	[illegible]	02	12,473,853.68	10,976,851.73
11	[illegible]	07	1,150,000.00	978,193.76
12	[illegible]	07	9,900,000.00	9,154,097.50

මූලාශ්‍රය: ගැටලු ඉදිකිරීම, සේවාදායක ප්‍රසන්නීය සේවාවන් කාර්යාංශය